

会社概要

Corporate Profile

商号 株式会社エッグ
 設立 1981年2月23日
 資本金 2000万円
 代表取締役 瀧澤 行基
 事業内容 各種ソフトウェアの開発
 および販売

東京本社 〒100-0006
 東京都千代田区有楽町2-10-1 東京交通会館5階

大阪本社 〒530-0057
 大阪府大阪市北区曽根崎2-5-10 梅田パシフィックビル4階
 TEL 050-5846-2670
 FAX 06-6755-4787

決算 9月末日
 取引銀行 三菱UFJ銀行 堺東支店
 三菱UFJ銀行 麴町支店
 りそな銀行 深井支店
 ハードウェア リコー・IBM・NEC・富士通
 キヤノン・OKI・キーエンス 他
 開発環境 Windows 11・10
 Delphi・Java・C・C#・PHP・JavaScript・Lua

会社沿革

History

1980年のエッグ設立から、運送管理や倉庫管理ソフトを中心に、お客様の営業活動を最大化するサポートを続けています。



2020
 2月 『倉庫管理V7、
 在庫管理V7、
 販売管理V7』発売
 7月 『勤怠管理V1』発売

2024
 10月 『倉庫管理
 ソリューション』
 発売

1980

9月 大阪府堺市百舌鳥本町に創業

1986

6月 中小企業向け販売管理システム発売
給与計算システム発売

1988

5月 財務管理システム発売

1989

1月 『運送管理』パッケージ発売

1983

9月 株式会社エッグに組織名変更

1982

4月 八光ビル4F(堺市中百舌鳥赤畑町4-256)へ移転

1981

2月 同所に有限会社エッグを設立

1991

1月 自社ビル
(大阪府堺市土師町
1644-93)を新築



1996

6月 パッケージソフト
Windows®95版を発売
8月 『E&Every®』シリーズを
商標登録

1995

1月 『倉庫管理』パッケージ発売
9月 R社指定ソフトとして
『運送業総合管理』発売



2006

8月 『運送管理V3』発売
11月 『倉庫管理V3、
販売管理V3』発売

2003

10月 『Net-KTA運送管理システム』導入

2002

9月 TS版『運送業総合管理』発売

2012

3月 『運送管理V4』発売
4月 『倉庫管理V4、
販売管理V4』発売

2015

3月 『運送管理V5』発売
4月 『倉庫管理V5、販売管理V5』発売

2022

4月 『運送管理ソリューション』
『勤怠管理ソリューション』
発売

2019

6月 『運送管理V7』発売

2018

2月 『web配車システム』発売
4月 『web勤怠システム』発売

2017

11月 本町ギボービル4F
(大阪市西区立売堀1-1-5)へ移転
12月 『倉庫管理V6』発売

2016

10月 『運送管理V6』発売

エッグ管理シリーズ

エッグ管理シリーズは、一貫性のあるキー操作で入出力できるよう独自開発しました。
 多くの情報をより迅速に処理し、より一層時間の短縮化をはかれるよう設計しております。
 サポートも、電話・リモート（遠隔）にて迅速に対応いたします。



INDEX

運送管理 5

配車実績管理 乗務員管理
 売上管理 備車管理

勤怠管理 7

勤怠管理
 乗務員管理
 作業管理

倉庫管理 9

入庫処理 売上処理
 出庫処理 仕入処理
 在庫管理 請求管理

在庫管理 11

入庫処理
 出庫処理
 在庫管理

販売管理 12

売上処理
 仕入処理
 請求管理

サポート オンプレ/クラウド



お客様が分からないこと、困ったことがあっても迅速に対応いたしますので、安心してご利用いただけます。また、自動バックアップ・アップデートを随時実施しておりますので、万一のトラブル時にも最新のデータを使用することができます。

※自動バックアップはクラウド版のみのサービスです。



得意先、備車先、車両、乗務員などの
運送業におけるデータの一元管理を実現します。



EGG運送管理機能

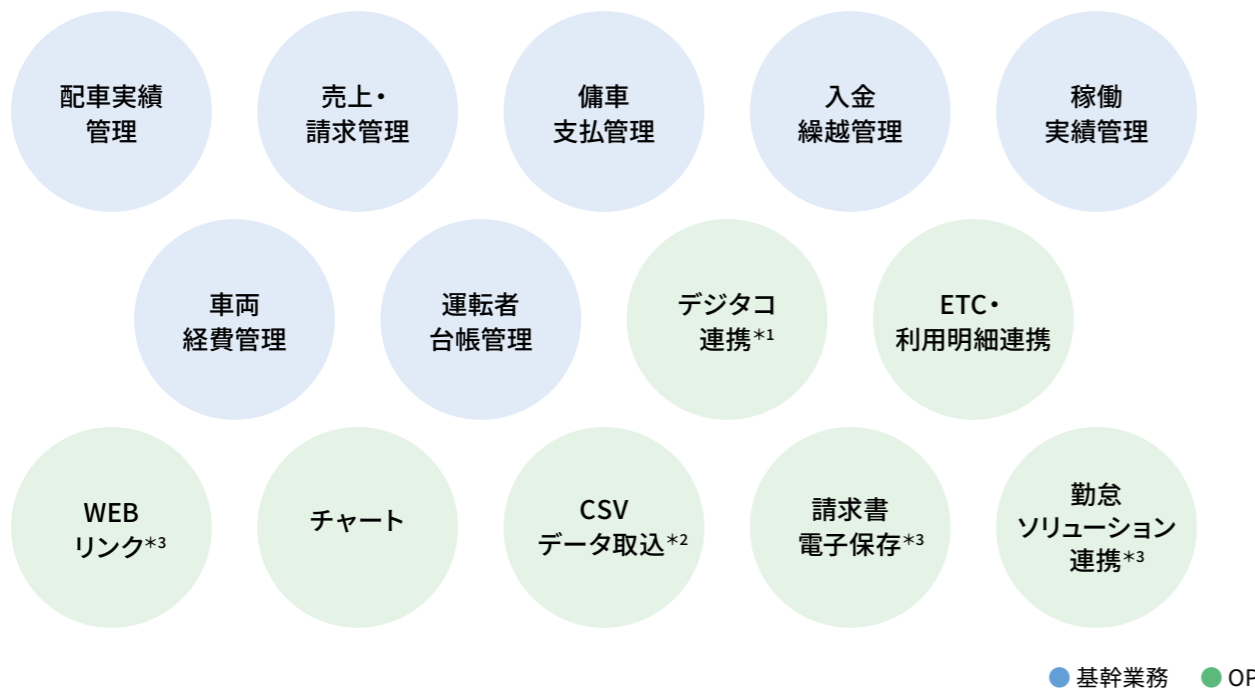

【補足】 *1: CSV連携で各メーカー対応実績有り。メーカー毎に要件が異なりますので、別途お問い合わせ下さい。
*3: クラウド版限定オプション。オンプレ版にはございません。

*2: 一部機能制限有り。売上CSVデータ・稼働CSVデータ・修理経費CSVデータ取込可能。

こんな **お悩み** ありませんか？



EGGの運送管理が法改正への不安、日々の業務改善、業務内容の拡張まであなたのニーズにお答えします。



- 法・制度改正に対応できるか不安
- 情報が統一できない
- 請求業務以外も行いたい

Point 1

法改正に迅速に対応

- ・消費税率の変更が簡単に。
- ・インボイス制度(適格請求書保存方式)に標準対応しています。



Point 2

データの一元管理

- ・入力するだけでデータが蓄積できます。
- ・70種類以上の帳票から適した内容を閲覧可能です。



Point 3

請求業務以外の汎用性

- ・車両稼働情報をデジタコから収集するオプションにて手入力を削減できます。
- ・請求書を電子保存するオプションにて請求書電子化のスタートアップを支援します。
- ・勤務時間を集計できるオプションにて勤怠管理可能です。





勤怠時間集計を様々な方法で集計し、
物流業におけるデータの一元管理を実現します。

EGG勤怠管理機能

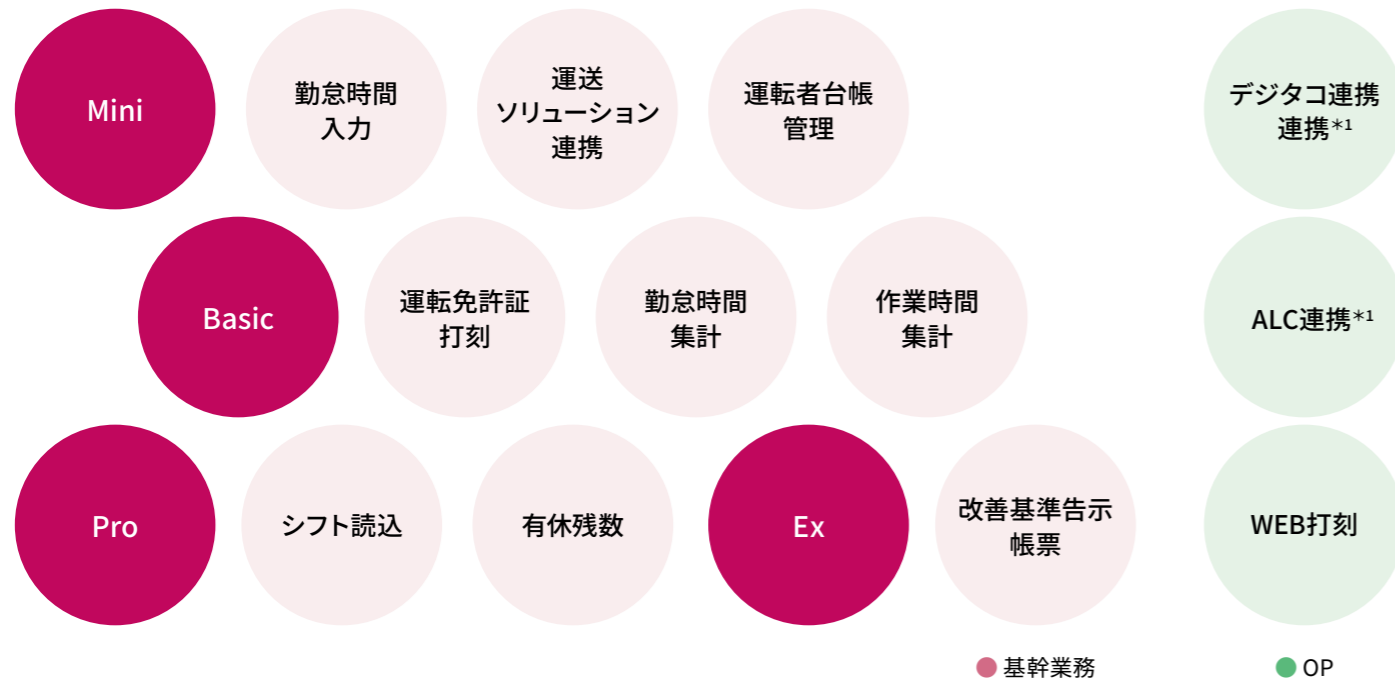

【補足】 ※ 勤怠管理はクラウド版のみの取り扱いです。
*1: CSV連携で各メーカー対応実績有り。メーカー毎に要件が異なりますので別途お問い合わせ下さい。

こんな **お悩み** ありませんか？



EGGの勤怠管理が法改正への不安、日々の業務改善、業務内容の拡張まであなたのニーズにお答えします。



- 法・制度改正に対応できるか不安
- 正しい勤務時間が集計できない
- 情報が統一できない

Point 1

様々な勤務形態に対応

- 日を跨ぐ夜間勤務や、1日複数回の出退勤に対応しています。



Point 2

法改正に迅速に対応

- 厚生労働省提示の改善基準告示帳票に対応しています*1。

*1: 特例(分割休息や仮眠、2人乗車、フェリー乗船など)の対応検討中です。
※Ex版機能のみ

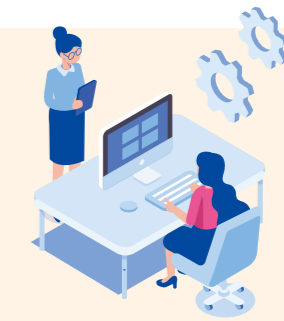

Point 3

様々な打刻インターフェース

- 運送業特有のツール(デジタコやIT点呼、アルコールチェッカー)とデータ連携できます。

※Basic・Pro・Ex版機能のみ





得意先、荷主先、倉庫、預品などの
倉庫業におけるデータの一元管理を実現します。

EGG倉庫管理機能



こんな **お悩み** ありませんか？



EGGの倉庫管理が法改正への不安、日々の業務改善、業務内容の拡張まで
あなたのニーズにお答えします。



- 法・制度改正に対応できるか不安
- 情報が統一できない
- 請求業務以外も行いたい

Point 1

法改正に迅速に対応

- 軽減税率にも対応しています。

※Pro版機能のみ



Point 2

データの一元管理

- 入力するだけでデータが蓄積できます。
- 70種類以上の帳票から適した内容を閲覧可能です。



Point 3

請求業務以外の汎用性

- ハンディとのデータ連携にて、手入力を削減できます。
- 請求書を電子保存するオプションにて請求書電子化のスタートアップを支援します。



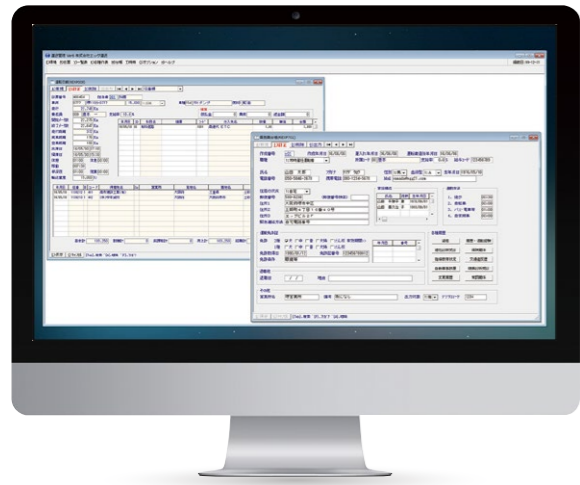

在庫管理

多様化するニーズに対応した 在庫管理システム

在庫管理では、一貫性のある操作で入庫/出庫などの在庫管理を主な目的としたシステムとなっております。



得意先別棚卸表

得意先別棚卸表

日々の入庫/出庫を伝票へ入力することで棚卸表をいつでも確認できます。得意先別・倉庫別の2パターンを取り揃えておりますので、様々な角度から棚卸ができます。

得意先別棚卸表 (RS08340) Page:1 作成年月日:18/07/13 14:30 エッグ倉庫株式会社

麻生建材工業(株) (a001) 請求区分:3期 範囲:18/07/13 まで
本社第一倉庫 (00)

コード	品名	規格	ロット	単位	入数	在庫数	実数
22222	3003	3003カギリダ			20	-62	
1F0001	a00001fk00001	フーリッパ 枠 300×3600 12mm 10P		SET	10	20	
1F0001	a00001fk00001	フーリッパ 枠 300×3600 12mm 10P		SET	10	40	
1F0001	a00001fk00001	フーリッパ 枠 300×3600 12mm 10P		SET	10	1	
2A1-11	a00001fk00001	フーリッパ 枠 300×3600 12mm 10P		SET	10	10	
1F0001	a00001fk00002	フーリッパ 枠 300×3600 12mm 20P		SET	1	31	
1F0001	a00001fk00002	フーリッパ 枠 300×3600 12mm 20P		SET	1	20	
1F0001	a00001fk00011	フーリッパ 枠 300×3600 15mm 10P		SET	1	10	
1F0001	a00001fk00011	フーリッパ 枠 300×3600 15mm 10P		SET	1	30	
1F0001	a00001fk00012	フーリッパ 枠 300×3600 15mm 20P		SET	1	27	
1F0002	a00001fn00001	フーリッパ 枠 300×3600 12mm 10P		SET	1	7	
1F0002	a00001fn00001	フーリッパ 枠 300×3600 12mm 10P		SET	1	30	
1F0003	a00001fn00001	フーリッパ 枠 300×3600 12mm 10P		SET	1	4	
2A1-12	a00001fn00001	フーリッパ 枠 300×3600 12mm 10P		SET	1	15	
1F0002	a00001fn00002	フーリッパ 枠 300×3600 12mm 20P		SET	1	20	
1F0002	a00001fn00002	フーリッパ 枠 300×3600 12mm 20P		SET	1	27	
1F0002	a00001fn00011	フーリッパ 枠 300×3600 15mm 10P		SET	1	35	

在庫報告書

得意先別・得意先倉庫別で出力することができるので臨機応変に報告書を出力することができます。また、EXCEL出力に対応しておりますので、レイアウトの変更もできます。



在庫報告書

麻生建材工業株式会社 御中 (a001)
貴社御寄託貨物について 2018年06月30日現在下記の通り保管しております事をご報告します。

記

品名	単位	入数	ヶ数	端数	在庫総数	在庫重量	
フタ付カギリダ	10mm	2	-100	0	-200.00	-1000.00	
3003カギリダ	123456	20	-3	-2	-62.00	0.00	
フーリッパ 枠 300×3600 12mm 10P	300/3600/12/10	SET	10	11	0	110.00	7700.00
フーリッパ 枠 300×3600 12mm 20P	300/3600/12/20	SET	1	60	0	60.00	8400.00
フーリッパ 枠 300×3600 15mm 10P	300/3600/15/10	SET	1	45	0	45.00	3600.00
フーリッパ 枠 300×3600 15mm 20P	300/3600/15/20	SET	1	30	0	30.00	4800.00
フーリッパ 枠 300×3600 12mm 10P	300/3600/12/10	SET	1	72	0	72.00	5040.00
フーリッパ 枠 300×3600 12mm 20P	300/3600/12/20	SET	1	54	0	54.00	7560.00
フーリッパ 枠 300×3600 15mm 10P	300/3600/15/10	SET	1	37	0	37.00	2960.00
フーリッパ 枠 300×3600 15mm 20P	300/3600/15/20	SET	1	32	0	32.00	5120.00
フーリッパ 枠 300×3600 12mm 10P	300/3600/12/10	SET	1	58	0	58.00	4060.00
フーリッパ 枠 300×3600 15mm 20P	300/3600/15/20	SET	1	10	0	10.00	1600.00
フーリッパ 枠 300×3600 12mm 10P	300/3600/12/10	SET	1	5	0	5.00	350.00
フーリッパ 枠 300×3600 12mm 20P	300/3600/12/20	SET	1	9	0	9.00	1260.00
腰板材 30° 900×1800 6mm 10P	900/1800/6/10	SET	1	98	0	98.00	2940.00
腰板材 30° 900×1800 6mm 20P	900/1800/6/20	SET	1	68	0	68.00	4080.00
腰板材 焼杉 900×1800 6mm 10P	900/1800/6/10	SET	1	35	0	35.00	1050.00
腰板材 焼杉 900×1800 6mm 20P	900/1800/6/20	SET	1	60	0	60.00	3600.00
腰板材 横 900×1800 6mm 10P	900/1800/6/10	SET	1	19	0	19.00	570.00
腰板材 横 900×1800 6mm 20P	900/1800/6/20	SET	1	20	0	20.00	1200.00

在庫報告書



販売管理



多様化したニーズに対応した 販売管理システム

販売管理では、一貫性のある操作で売上/仕入などの販売管理を主な目的としたシステムとなっております。

売上・仕入処理

資材の購入や外注費用の仕入処理、加工料や梱包費用、販売品の売上処理を各種伝票に入力していただくことで請求書や納品書・受領書を出力できます。

請求書

請求書 No.504 18年07月31日 発行

〒123-4321 東京都練馬区八丈2-14-5
麻生建材工業株式会社 御中 (a001)

〒111-2222 東京都江東区浅川4-14-5
第2伊藤ビル 42F
エッグ倉庫株式会社
六星東京銀行 浅川支店
当座預金 No.0123456

TEL: 0224-68-3321 FAX: 0224-68-3322

下記の通り請求申し上げます。

前回御請求額	御入金額	調整・相殺	繰越金額	お買上げ額	消費税	今月御請求額
127,967,976	0	0	127,967,976	9,883,047	623,308	138,474,331

伝票	年月日	商品名	摘要	数量	単位	単価	金額
594	18/07/15	倉庫保管料		1	式	150,000.00	150,000
594	18/07/15	パレットC		10	枚	8,000.00	80,000
594	18/07/15	パレットA		10	枚	5,000.00	50,000
594	18/07/15	ダンボール A 1		50	枚	500.00	25,000
594	18/07/15	ダンボール A 4		50	枚	480.00	24,000
582	18/07/18	パレットC		10	枚	8,000.00	80,000
582	18/07/18	倉庫保管料		1	式	100,000.00	100,000
554	18/07/20	ダンボール A 2		1	枚	90,000.00	90,000
1011	18/07/21	発送運賃		1	件	700.00	700
910	18/07/31	倉庫 保管料として		1	式	0.00	841,440
910	18/07/31	倉庫 荷役料として		1	式	0.00	0
910	18/07/31	倉庫 運賃として		1	式	0.00	0
1028	18/07/31	倉庫 保管料として		1	式	0.00	2,204,010
1028	18/07/31	倉庫 荷役料として		1	式	0.00	0
1028	18/07/31	倉庫 運賃として		1	式	0.00	0
1065	18/07/31	倉庫 保管料として		1	式	0.00	1,062,063
1065	18/07/31	倉庫 荷役料として		1	式	0.00	0
1065	18/07/31	倉庫 運賃として		1	式	0.00	0
1357	18/07/31	倉庫 保管料として		1	式	0.00	1,383,342
1357	18/07/31	倉庫 荷役料として		1	式	0.00	84,211
1357	18/07/31	倉庫 運賃として		1	式	0.00	371,690
1468	18/07/31	倉庫 保管料として		1	式	0.00	586,450
1468	18/07/31	倉庫 荷役料として		1	式	0.00	0
1468	18/07/31	倉庫 運賃として		1	式	0.00	0
1489	18/07/31	倉庫 保管料として		1	式	0.00	1,732,500
1489	18/07/31	倉庫 荷役料として		1	式	0.00	0
1489	18/07/31	倉庫 運賃として		1	式	0.00	0
1489	18/07/31	倉庫 作業料として		1	式	0.00	0
1656	18/07/31	倉庫 保管料として		1	式	0.00	987,541
1656	18/07/31	倉庫 荷役料として		1	式	0.00	0
1656	18/07/31	倉庫 運賃として		1	式	0.00	0
1656	18/07/31	倉庫 作業料として		1	式	0.00	0

納品書・受領書

納品書 No.504 18年07月15日

〒123-4321 東京都練馬区八丈2-14-5
麻生建材工業株式会社 御中 (a001)

〒111-2222 東京都江東区浅川4-14-5
第2伊藤ビル 42F
エッグ倉庫株式会社
TEL: 0224-68-3321 FAX: 0224-68-3322
当座預金 No.3456789
担当者: 青木

コード	商品名	数量	単位	単価	売上金額	メモ
z_sok_0000002	倉庫保管料	1.00	式	150,000.00	150,000	
zz1003	パレットC	10.00	枚	8,000.00	80,000	
1001	パレットA	10.00	枚	5,000.00	50,000	
1050	ダンボール A 1	50.00	枚	500.00	25,000	
1053	ダンボール A 4	50.00	枚	480.00	24,000	
納品	総抜き	320,000	消費税	13,950	合計	342,950

受領書 No.504 18年07月15日

〒123-4321 東京都練馬区八丈2-14-5
麻生建材工業株式会社 御中 (a001)

〒111-2222 東京都江東区浅川4-14-5
第2伊藤ビル 42F
エッグ倉庫株式会社
TEL: 0224-68-3321 FAX: 0224-68-3322
当座預金 No.3456789
担当者: 青木

コード	商品名	数量	単位	受領印
z_sok_0000002	倉庫保管料	1.00	式	
zz1003	パレットC	10.00	枚	
1001	パレットA	10.00	枚	
1050	ダンボール A 1	50.00	枚	
1053	ダンボール A 4	50.00	枚	
納品				

選べる2種類の利用環境

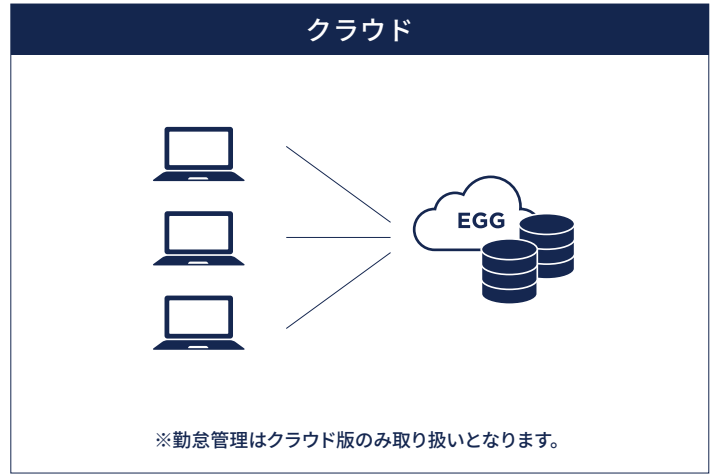
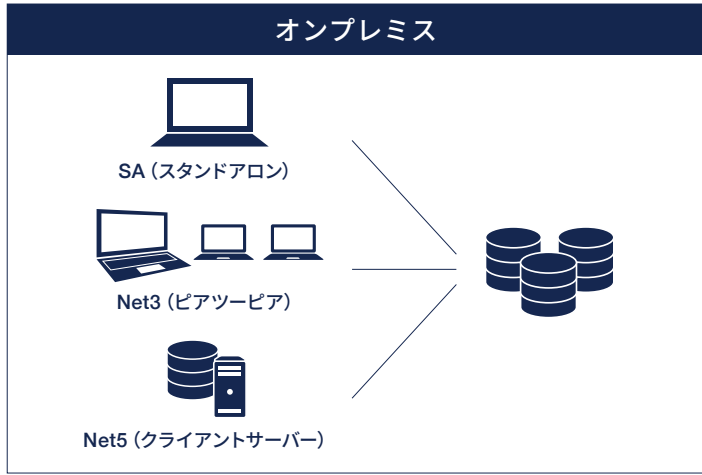

万全の サポート体制

TEL・リモートサポート

プログラム
マイナー更新サポート

PC入替サポート
※オンプレ版は有償

ユーザーに負荷の少ない
操作設計

推奨動作環境 System Requirements

【運送管理・倉庫管理・在庫管理・販売管理】

OS	Windows®10 / Windows11 (64bit)
CPU	intel®Core i5 以上
メモリ	4GB 以上を推奨
HDD 容量	インストール時に 10GB 以上の空きが必要 (20GB 以上の空き容量を推奨)
モニター	解像度1366×768 (WXGA) 以上が表示可能な ワイドディスプレイ(フルHDを推奨)
ルーター	プロバイダ推奨のもの ※ポート 80/443/5432 を開放していただく必要があります。
インターネット環境	光回線以上を推奨
プリンター	上記 OS に対応するプリンター
必要なソフトウェア	Microsoft.NET Framework 4.0 Microsoft Office2021 または Microsoft365 Adobe®Reader® (最新版を推奨)

※動作環境はハードウェア環境、ソフトウェア環境、インターネット環境により異なる場合があります。

※接続する装置・周辺機器は使用するPC本体とOSに依存します。

※Microsoft®社のサポート保証期間が終了しているOSについては正常な動作が保証できません。保証期間内のOSをご利用ください。

※顔認証機能は、弊社提供のカメラのみ連携可能です。

※その他ご不明な点は弊社までお問い合わせください。

【勤怠管理】

	管理用	打刻用
OS	Windows®10 / Windows11 (64bit)	
CPU	intel®Core i5 以上	intel® Celeron 以上
メモリ	4GB 以上を推奨	
HDD 容量	インストール時に 10GB 以上の空きが必要 (20GB 以上の空き容量を推奨)	
モニター	解像度1366×768 (WXGA) 以上が表示可能な ワイドディスプレイ(フルHDを推奨)	
ルーター	プロバイダ推奨のもの ※ポート 80/443/5432 を開放していただく必要があります。	
インターネット環境	光回線以上を推奨	
プリンター	上記 OS に対応するプリンター	
必要なソフトウェア	Microsoft.NET Framework 4.0 Microsoft Office2021 または Microsoft365 Adobe®Reader® (最新版を推奨)	PC/SC ドライバー (ACR1225U-J1) または NECPortWithDriver(RC-S300)
必要なハードウェア	非接触 IC カードリーダー / ライター ACR1255U-J1 または PaSoRi RC-S300	

- Microsoft®Windowsは米国Microsoft Corporationの登録商標です。
- Adobe®Reader®はAdobe Systems Incorporationの登録商標です。
- その他記載されている社名、登録商標は全て各社の社名、登録商標です。
- 記載された内容と製品の仕様は2024年11月現在のものです。改良のため予告なく変更することがありますのでご了承ください。



東京本社：〒100-0006 東京都千代田区有楽町 2-10-1
東京交通会館 5 階

大阪本社：〒530-0057 大阪府大阪市北区曽根崎 2-5-10
梅田パシフィックビル 4 階

TEL：050-5846-2670 FAX：06-6755-4787

E-Mail：e_info@egg18.com

お問い合わせ、ご用命は・・・