



帳票サンプル

---

運送管理 V 6

---

for Windows® 7/8/8.1/10 V6.00

**EGG**

注：本サンプルのデザイン、仕様等は予告なく変更する場合がありますのでご了承ください。

# 配車表

※配車伝票(転送)より出力されます。

(REXP007) Page:1 作成年月日:17/12/10 15:39

会社名 : エッグ運送株式会社

対象日:17/12/10 担当者:加藤

積日	時刻	着日	時刻	得意先	営	車番	乗務員/傭車先名	車種	発地	着地	品名	メモ	数量	重量	T
12/10	00:00	12/10	00:00	(有)大井剣運送		3854	小谷 悟	10t	大阪府	島根県	10t車貸切		1	10,000	未
12/10	00:00	12/10	00:00	(有)山斑食品輸送		4112	松田武弘	13t	滋賀県	山梨県	ガスファンヒーター		62	744	未
12/10	00:00	12/10	00:00	赤松運輸(株)		1025	宮川京介	13t	滋賀県	鳥取県	ガスファンヒーター		62	744	未
12/10	00:00	12/10	00:00	美原急便		1005	藤田慎吾	5t	福井県	大阪府堺市	掃除機		38	152	未
12/10	00:00	12/10	00:00	(株)藤井		2641	松本雅光	5t	石川県	大阪府堺市	ガスファンヒーター		62	744	未
12/10	00:00	12/10	00:00	(株)京都R F陸運		4649	前田洋介	5t	京都府	神奈川県	ケース		1,200	12,000	未
12/10	00:00	12/10	00:00	シマザキ運送店		0898	入江純一	5t	滋賀県	大阪府堺市	DVDレコーダー		130	1,170	未
12/10	00:00	12/10	00:00	持田領運輸(株)		1468	麻生高志	5t	滋賀県	新潟県	DVDレコーダー		130	1,170	未
12/10	00:00	12/10	00:00	東協同輸送(有)		4649	前田洋介	5t	神奈川県	滋賀県	飼料		620	15,500	未
12/10	00:00	12/10	00:00	(有)大井剣運送		4112	松田武弘	13t	滋賀県	大阪府堺市	ガスファンヒーター		62	744	未

※配車伝票・売上傳票・車輛台帳・乗務員台帳から選択して出力されます。

# 点呼記録簿

17年12月10日(日) 天候: \_\_\_\_\_

	統括運行管理者	運行管理者	補助者

会社名: エッグ運送株式会社

運転者名 車両番号	乗務前点呼								中間点呼								乗務後点呼							
	点呼日 時:分	点呼方法 ( )	アルコール検知器 使用の有無	酒気帯び 有・無	疾病・疲労 等の状況	日常点検 の状況	その他必要な 指示事項	点呼者	点呼日 時:分	点呼方法 ( )	アルコール検知器 使用の有無	酒気帯び 有・無	疾病・疲労 等の状況	その他必要な 指示事項	点呼者	点呼日 時:分	点呼方法 ( )	アルコール検知器 使用の有無	酒気帯び 有・無	疾病・疲労 等の状況	自動車・道路 及び運行状況	交替者に 対する連絡	その他必要な 指示事項	点呼者
小谷 悟 3854		1. 2. 3 ( )	有・無	有・無				日 :	2. 3 ( )	有・無	有・無				日 :	1. 2. 3 ( )	有・無	有・無						
松田武弘 4112		1. 2. 3 ( )	有・無	有・無				日 :	2. 3 ( )	有・無	有・無				日 :	1. 2. 3 ( )	有・無	有・無						
宮川京介 1025		1. 2. 3 ( )	有・無	有・無				日 :	2. 3 ( )	有・無	有・無				日 :	1. 2. 3 ( )	有・無	有・無						
藤田慎吾 1005		1. 2. 3 ( )	有・無	有・無				日 :	2. 3 ( )	有・無	有・無				日 :	1. 2. 3 ( )	有・無	有・無						
松本雅光 2641		1. 2. 3 ( )	有・無	有・無				日 :	2. 3 ( )	有・無	有・無				日 :	1. 2. 3 ( )	有・無	有・無						
前田洋介 4649		1. 2. 3 ( )	有・無	有・無				日 :	2. 3 ( )	有・無	有・無				日 :	1. 2. 3 ( )	有・無	有・無						
入江純一 0898		1. 2. 3 ( )	有・無	有・無				日 :	2. 3 ( )	有・無	有・無				日 :	1. 2. 3 ( )	有・無	有・無						
麻生高志 1468		1. 2. 3 ( )	有・無	有・無				日 :	2. 3 ( )	有・無	有・無				日 :	1. 2. 3 ( )	有・無	有・無						
前田洋介 4649		1. 2. 3 ( )	有・無	有・無				日 :	2. 3 ( )	有・無	有・無				日 :	1. 2. 3 ( )	有・無	有・無						
松田武弘 4112		1. 2. 3 ( )	有・無	有・無				日 :	2. 3 ( )	有・無	有・無				日 :	1. 2. 3 ( )	有・無	有・無						

(注)良... 否...xとして、記事に書く  
点呼方法 (1.対面 2.TEL 3.その他)

1年間保存すること

# 運転日報収支表

※運転日報・稼働伝票より出力されます。

(REXP100) Page:1 作成年月日:17/12/10 15:05

エッグ運送株式会社

(対象帰庫範囲:17/12/01-17/12/05)

伝番	出庫日	帰庫日	車番	車両名	ｺｰﾄﾞ	乗務員名	売上基本	割増運賃	割増運賃2	高速代	非課税2	売上合計	経費合計	差引金額
475360	17/12/02	17/12/03	1468	大阪/800/ア/1468	a01	麻生高志	160,000	0	0	0	0	160,000	13,878	146,122
475362	17/12/02	17/12/02	1005	大阪/800/ア/1005	f01	藤田慎吾	96,000	0	0	0	0	96,000	12,848	83,152
475368	17/12/04	17/12/04	4598	大阪/100/カ/4598	m07	松島祐樹	390,000	0	0	0	0	390,000	6,470	383,530
475370	17/12/04	17/12/05	3854	大阪/100/カ/3854	k03	小谷 悟	245,000	0	0	0	0	245,000	27,907	217,093
475372	17/12/05	17/12/05	1126	大阪/800/ア/1126	n01	中野佳嗣	70,880	0	0	0	0	70,880	10,430	60,450
480095	17/12/05	17/12/05	3714	大阪/800/ア/3714	m03	眞鍋拓也	79,800	0	0	12,400	0	92,200	6,340	85,860
480096	17/12/04	17/12/04	3714	大阪/800/ア/3714	m03	眞鍋拓也	47,500	0	0	0	0	47,500	2,845	44,655
480097	17/12/05	17/12/05	4598	大阪/100/カ/4598	m07	松島祐樹	67,100	0	0	9,800	0	76,900	7,948	68,952
487487	17/12/01	17/12/02	0123	堺100あ0123	001	佐藤 二郎	84,000	0	0	10,000	0	94,000	50,225	43,775
487488	17/12/05	17/12/05	0123	堺100あ0123	001	佐藤 二郎	78,000	0	0	0	0	78,000	1,850	76,150
487498	17/12/01	17/12/01	0135	堺100カ0135	002	山下 拓也	135,400	0	0	5,000	0	140,400	9,200	131,200
487499	17/12/02	17/12/02	0135	堺100カ0135	002	山下 拓也	50,000	0	0	0	0	50,000	26,100	23,900
487500	17/12/05	17/12/07	0135	堺100カ0135	002	山下 拓也	244,800	0	0	30,000	0	274,800	88,885	185,915
487510	17/12/01	17/12/01	0234	堺100L0234	003	木村 洋	57,000	0	0	0	0	57,000	5,600	51,400
487511	17/12/02	17/12/02	0234	堺100L0234	003	木村 洋	163,300	0	0	10,000	0	173,300	27,350	145,950
487512	17/12/05	17/12/05	0234	堺100L0234	003	木村 洋	74,200	0	0	0	0	74,200	34,950	39,250
487524	17/12/01	17/12/02	0345	堺800あ0345	004	田山 茂	217,500	1,500	0	20,000	0	239,000	36,550	202,450
487525	17/12/05	17/12/05	0345	堺800あ0345	004	田山 茂	94,500	500	0	0	0	95,000	4,200	90,800
487535	17/12/01	17/12/01	0357	堺800カ0357	005	下田 洋一	20,000	0	0	0	0	20,000	0	20,000
487536	17/12/02	17/12/02	0357	堺800カ0357	005	下田 洋一	33,800	0	0	0	0	33,800	950	32,850
487537	17/12/05	17/12/05	0357	堺800カ0357	005	下田 洋一	33,000	2,000	0	0	0	35,000	17,825	17,175
487554	17/12/01	17/12/01	0456	堺100あ0456	006	加藤 良文	32,000	0	0	0	0	32,000	1,050	30,950
487555	17/12/02	17/12/02	0456	堺100あ0456	006	加藤 良文	40,000	0	0	0	0	40,000	2,300	37,700
487556	17/12/05	17/12/05	0456	堺100あ0456	006	加藤 良文	55,200	0	0	0	0	55,200	950	54,250
487573	17/12/01	17/12/01	0567	堺800カ0567	007	西田 彰	43,900	0	0	0	0	43,900	3,800	40,100
487574	17/12/02	17/12/02	0567	堺800カ0567	007	西田 彰	72,550	0	0	0	0	72,550	3,900	68,650
487575	17/12/05	17/12/05	0567	堺800カ0567	007	西田 彰	57,600	0	0	0	0	57,600	11,500	46,100
487589	17/12/01	17/12/01	0678	堺100L0678	008	横山 大介	36,000	0	0	0	0	36,000	950	35,050
487590	17/12/02	17/12/02	0678	堺100L0678	008	横山 大介	26,900	0	0	0	0	26,900	950	25,950
487591	17/12/05	17/12/05	0678	堺100L0678	008	横山 大介	86,300	0	0	10,000	0	96,300	33,450	62,850
487608	17/12/01	17/12/01	0777	堺110カ0777	009	藤本 一	125,000	0	0	0	0	125,000	3,900	121,100
487609	17/12/02	17/12/02	0777	堺110カ0777	009	藤本 一	57,250	0	0	0	0	57,250	1,600	55,650
487610	17/12/05	17/12/05	0777	堺110カ0777	009	藤本 一	65,000	0	0	0	0	65,000	3,800	61,200
487627	17/12/01	17/12/02	0789	堺100あ0789	010	佐野 健二	81,000	0	0	20,000	0	101,000	45,800	55,200
487628	17/12/05	17/12/05	0789	堺100あ0789	010	佐野 健二	84,500	0	0	5,000	0	89,500	12,200	77,300
						合計 =>	3,304,980	4,000	0	132,200	0	3,441,180	518,501	2,922,679

# 配車表

※配車伝票より出力されます。

(対象範囲:17/12/10-17/12/10 対象データ:配車伝票 基準日:売上日 出力順:登録)

積日	時刻	着日	時刻	得意先	営	車番	乗務員/備車先名	車種	発地	着地	品名	メモ	数量	重量/Kg
12/10	00:00	12/10	00:00	(有)大井剣運送		3854	小谷 悟	10t	大阪府	島根県	10t車貸切		1	10,000
12/10	00:00	12/10	00:00	(有)山斑食品輸送		4112	松田武弘	13t	滋賀県	山梨県	ガスファンヒーター		62	744
12/10	00:00	12/10	00:00	赤松運輸(株)		1025	宮川京介	13t	滋賀県	鳥取県	ガスファンヒーター		62	744
12/10	00:00	12/10	00:00	美原急便		1005	藤田慎吾	5t	福井県	大阪府堺市	掃除機		38	152
12/10	00:00	12/10	00:00	(株)藤井		2641	松本雅光	5t	石川県	大阪府堺市	ガスファンヒーター		62	744
12/10	00:00	12/10	00:00	(株)京都R F陸運		4649	前田洋介	5t	京都府	神奈川県	ケース		1,200	12,000
12/10	00:00	12/10	00:00	シマザキ運送店		0898	入江純一	5t	滋賀県	大阪府堺市	DVDレコーダー		130	1,170
12/10	00:00	12/10	00:00	持田領運輸(株)		1468	麻生高志	5t	滋賀県	新潟県	DVDレコーダー		130	1,170
12/10	00:00	12/10	00:00	東協同輸送(有)		4649	前田洋介	5t	神奈川県	滋賀県	飼料		620	15,500
12/10	00:00	12/10	00:00	(有)大井剣運送		4112	松田武弘	13t	滋賀県	大阪府堺市	ガスファンヒーター		62	744

※配車伝票・売上伝票・車輛台帳・乗務員台帳から選択して出力されます。

# 点呼記録簿

17年12月10日(日) 天候: \_\_\_\_\_

	統括運行管理者	運行管理者	補助者

会社名: エッグ運送株式会社

運転者名 車両番号	乗務前点呼								中間点呼						乗務後点呼										
	点呼日 時:分	点呼方法 ( )	アルコール検知器 使用の有無	酒気帯び 有・無	疾病・疲労 等の状況	日常点検 の状況	その他必要な 指示事項	点呼者	点呼日 時:分	点呼方法 ( )	アルコール検知器 使用の有無	酒気帯び 有・無	疾病・疲労 等の状況	その他必要な 指示事項	点呼者	点呼日 時:分	点呼方法 ( )	アルコール検知器 使用の有無	酒気帯び 有・無	疾病・疲労 等の状況	自動車・道路 及び運行状況	交替者に 対する連絡	その他必要な 指示事項	点呼者	
麻生高志 1468	: ( )	1. 2. 3 ( )	有・無	有・無					日 : ( )	2. 3 ( )	有・無	有・無				日 : ( )	1. 2. 3 ( )	有・無	有・無						
藤田慎吾 1005	: ( )	1. 2. 3 ( )	有・無	有・無					日 : ( )	2. 3 ( )	有・無	有・無				日 : ( )	1. 2. 3 ( )	有・無	有・無						
入江純一 0898	: ( )	1. 2. 3 ( )	有・無	有・無					日 : ( )	2. 3 ( )	有・無	有・無				日 : ( )	1. 2. 3 ( )	有・無	有・無						
小谷 悟 3854	: ( )	1. 2. 3 ( )	有・無	有・無					日 : ( )	2. 3 ( )	有・無	有・無				日 : ( )	1. 2. 3 ( )	有・無	有・無						
宮川京介 1025	: ( )	1. 2. 3 ( )	有・無	有・無					日 : ( )	2. 3 ( )	有・無	有・無				日 : ( )	1. 2. 3 ( )	有・無	有・無						
松田武弘 4112	: ( )	1. 2. 3 ( )	有・無	有・無					日 : ( )	2. 3 ( )	有・無	有・無				日 : ( )	1. 2. 3 ( )	有・無	有・無						
松本雅光 2641	: ( )	1. 2. 3 ( )	有・無	有・無					日 : ( )	2. 3 ( )	有・無	有・無				日 : ( )	1. 2. 3 ( )	有・無	有・無						
前田洋介 4649	: ( )	1. 2. 3 ( )	有・無	有・無					日 : ( )	2. 3 ( )	有・無	有・無				日 : ( )	1. 2. 3 ( )	有・無	有・無						

(注)良... 否...xとして、記事に書く  
点呼方法 (1.対面 2.TEL 3.その他)

1年間保存すること







# 配車日報

※配車伝票(転送)より出力されます。

(REXP108) Page:1 作成年月日:17/12/10 15:08

エッグ運送株式会社

(対象範囲:17/12/10-17/12/10)

年月日	積日 着日	伝番 担当者	得意先 備車先	営 車番 乗務員	発地 着地	品名 摘要	車種		数量 重量/Kg	売上基本 支払基本	割増運賃 割増運賃	割増運賃2 割増運賃2	高速代 高速代	非課税2 非課税2	売上合計 仕入合計
							距離(km)								
17/12/10	17/12/10	4156	(有)大井剣運送	3854	大阪府	10t車貸切	10t		1	0	0	0	0	0	0
	17/12/10	加藤			小谷 島根県			410	10,000	0	0	0	0	0	0
17/12/10	17/12/10	4157	(有)山斑食品輸送	4112	滋賀県	ガスファンヒーター	13t		62	0	0	0	0	0	0
	17/12/10	加藤			松田武 山梨県			350	744	0	0	0	0	0	0
17/12/10	17/12/10	4158	赤松運輸(株)	1025	滋賀県	ガスファンヒーター	13t		62	0	0	0	0	0	0
	17/12/10	加藤			宮川京 鳥取県			350	744	0	0	0	0	0	0
17/12/10	17/12/10	4159	美原急便	1005	福井県	掃除機	5t		38	0	0	0	0	0	0
	17/12/10	加藤			藤田慎 大阪府堺市			350	152	0	0	0	0	0	0
17/12/10	17/12/10	4160	(株)藤井	2641	石川県	ガスファンヒーター	5t		62	0	0	0	0	0	0
	17/12/10	加藤			松本雅 大阪府堺市			175	744	0	0	0	0	0	0
17/12/10	17/12/10	4161	(株)京都RF陸運	4649	京都府	ケース	5t		1,200	0	0	0	0	0	0
	17/12/10	加藤			前田洋 神奈川県			0	12,000	0	0	0	0	0	0
17/12/10	17/12/10	4162	シマザキ運送店	0898	滋賀県	DVDレコーダー	5t		130	0	0	0	0	0	0
	17/12/10	加藤			入江純 大阪府堺市			100	1,170	0	0	0	0	0	0
17/12/10	17/12/10	4163	持田領運輸(株)	1468	滋賀県	DVDレコーダー	5t		130	0	0	0	0	0	0
	17/12/10	加藤			麻生高 新潟県			500	1,170	0	0	0	0	0	0
17/12/10	17/12/10	4164	東協同輸送(有)	4649	神奈川県	飼料	5t		620	0	0	0	0	0	0
	17/12/10	加藤			前田洋 滋賀県			0	15,500	0	0	0	0	0	0
17/12/10	17/12/10	4165	(有)大井剣運送	4112	滋賀県	ガスファンヒーター	13t		62	0	0	0	0	0	0
	17/12/10	加藤			松田武 大阪府堺市			350	744	0	0	0	0	0	0
						合計 =>			2,367	0	0	0	0	0	0
								2,585	42,968	0	0	0	0	0	0

# 売上日報

※売上傳票より出力されます。

(REXP110) Page:1 作成年月日:17/12/10 15:08

エッグ運送株式会社

(対象範囲:17/12/05-17/12/05)

年月日 集金日	伝番 担当者	得意先 備車先	管 乗務員	車番 着地	発地 着地	品名 摘要	車種 距離(km)	数量 重量/Kg	@	単価	売上基本 支払基本	割増運賃 割増運賃	割増運賃2 割増運賃2	高速代 高速代	非課税2 非課税2	売上合計 仕入合計
17/12/05 18/01/20	1134288 加藤	(株)京都R F 陸運		3854 小谷	広島県 兵庫県	梱包資材	10t 0	1,000 0	C/T	200	200,000 0	0 0	0 0	0 0	0 0	200,000 0
17/12/05 18/01/15	1134289 加藤	黒崎運送(有)		1126 中野佳	和歌山県 福井県	ドラム	5t 0	80 2,400	個	886	70,880 0	0 0	0 0	0 0	0 0	70,880 0
17/12/05 18/01/31	1138430 加藤	大島梱包輸送(株)		0123 佐藤	京都府 奈良県	ベニヤ	10t平 0	200 0	枚	250	50,000 0	0 0	0 0	0 0	0 0	50,000 0
17/12/05 18/01/31	1138431 加藤	加東興業(有)		0123 佐藤	奈良県 大阪府	空パレット	10t平 0	8 0	P/T	3,500	28,000 0	0 0	0 0	0 0	0 0	28,000 0
17/12/05 18/01/31	1138450 加藤	(株)明南電機産業	00	0135 山下	大阪府 群馬県	冷蔵庫	10tウイン 0	94 4,896	台	1,200	112,800 0	0 0	0 0	15,000 0	0 0	127,800 0
17/12/05 18/01/31	1138451 加藤	(株)栗本電器輸送		0135 山下	群馬県 神奈川県	10t車貸切	10tウイン 0	1 0	車	60,000	60,000 0	0 0	0 0	0 0	0 0	60,000 0
17/12/05 18/02/20	1138471 加藤	高市建設工業(有)		0234 木村	大阪府堺市 兵庫県	材木	13t平 0	10,600 10,600	kg	7	74,200 0	0 0	0 0	0 0	0 0	74,200 0
17/12/05 18/01/31	1138491 加藤	山城フーズ(株)		0345 田山	奈良県 大阪府	青果物	13t冷蔵 0	10,500 0	kg	9	94,500 0	500 0	0 0	0 0	0 0	95,000 0
17/12/05 18/01/31	1138509 加藤	山城フーズ(株)		0357 下田	大阪府 奈良県	肉類	4t冷蔵冷 0	3,000 0	kg	11	33,000 0	2,000 0	0 0	0 0	0 0	35,000 0
17/12/05 18/01/31	1138539 加藤	大島梱包輸送(株)		0456 加藤	大阪府 兵庫県	梱包資材	4tウイン 0	150 0	C/T	200	30,000 0	0 0	0 0	0 0	0 0	30,000 0
17/12/05 18/01/31	1138540 加藤	加東興業(有)		0456 加藤	大阪府堺市 兵庫県	袋	4tウイン 0	90 0	個	280	25,200 0	0 0	0 0	0 0	0 0	25,200 0
17/12/05 18/02/20	1138571 加藤	高市建設工業(有)		0567 西田	大阪府 愛知県	鉄鋼	10tユニ 0	7,200 7,200	kg	8	57,600 0	0 0	0 0	0 0	0 0	57,600 0
17/12/05 18/01/31	1138603 加藤	(株)明南電機産業	02	0678 横山	兵庫県 香川県	テレビ	4tウイン 0	33 2,475	台	1,100	36,300 0	0 0	0 0	5,000 0	0 0	41,300 0
17/12/05 18/01/31	1138604 加藤	(株)栗本電器輸送		0678 横山	徳島県 和歌山県	4t車貸切	4tウイン 0	1 0	車	50,000	50,000 0	0 0	0 0	5,000 0	0 0	55,000 0
17/12/05 18/02/20	1138640 加藤	高市建設工業(有)		0777 藤本	三重県 大阪府	土砂・砂利	15tダン 0	13,000 13,000	kg	5	65,000 0	0 0	0 0	0 0	0 0	65,000 0
17/12/05 18/01/31	1138666 加藤	(株)明南電機産業	00	0789 佐野	大阪府 愛知県	掃除機	10tウイン 0	130 520	台	650	84,500 0	0 0	0 0	5,000 0	0 0	89,500 0
17/12/05 18/02/10	1138686 加藤	西藤エネルギー(株) 西谷オイル運輸(株)			大阪府 奈良県	重油	タンク口 0	5,400 5,400	L	8	43,200 36,720	0 0	0 0	0 0	0 0	43,200 36,720
17/12/05 18/03/03	1138702 加藤	弓野石油輸送(株) 東神戸石油運送(株)			兵庫県 京都府	軽油	タンク口 0	9,200 9,200	L	9	82,800 74,520	0 0	0 0	0 0	0 0	82,800 74,520
17/12/05 18/02/20	1138720 加藤	(有)福丘家具店 北邑急送(株)			大阪府堺市 和歌山県	机	4tウイン 0	25 750	台	1,000	25,000 22,500	0 0	0 0	0 0	0 0	25,000 22,500
17/12/05 18/01/20	1138751 加藤	(株)西大阪物産 (株)トランスポート寿			大阪府 福井県	4t車貸切	4tウイン 0	1 0	車	31,500	31,500 28,350	0 0	0 0	5,000 5,000	0 0	36,500 33,350
17/12/05 18/02/05	1138771 加藤	海里商会(株) (株)トランスポート寿			大阪府堺市 東京都	定期便	10tウイン 0	1 0	コ-	100,000	100,000 90,000	0 0	0 0	15,000 15,000	0 0	115,000 105,000
						合計 =>		60,714 56,441			1,354,480 252,090	2,500 0	0 0	50,000 20,000	0 0	1,406,980 272,090

# 売上日報

(対象範囲:17/12/05-17/12/05)

年月日	伝番	得意先	管	発地	数量	@	単価	売上基本	割増運賃	割増運賃2	高速代	非課税2	消費税	売上合計	摘要
集金日	部門	備車先	管轄	着地	重量/Kg			支払基本	割増運賃	割増運賃2	高速代	非課税2	消費税	仕入合計	
支払日	担当者	車両/乗務員名	車種	品名	距離(km)									乗務員手当	
17/12/05 18/01/20	1134288 1 加藤	(株)京都R F陸運 3854 / 小谷 悟	四国 10t	広島県 兵庫県 梱包資材	1000 0 0	C/T	200	200,000 0 0	0 0 0	0 0 0	0 0 0	0 0 0	20,000 0 0	220,000 0 86,000	レ
17/12/05 18/01/15	1134289 1 加藤	黒崎運送(有) 1126 / 中野佳嗣	近畿 5t	和歌山県 福井県 ドラム	80 2400 0	個	886	70,880 0 0	0 0 0	0 0 0	0 0 0	0 0 0	7,088 0 0	77,968 0 30,478	レ
17/12/05 18/01/31	1138430 1 加藤	大島梱包輸送(株) 0123 / 佐藤 二郎	近畿 10t平	京都府 奈良県 ベニヤ	200 0 0	枚	250	50,000 0 0	0 0 0	0 0 0	0 0 0	0 0 0	4,000 0 0	54,000 0 5,000	レ
17/12/05 18/01/31	1138431 1 加藤	加東興業(有) 0123 / 佐藤 二郎	近畿 10t平	奈良県 大阪府 空パレット	8 0 0	P/T	3,500	28,000 0 0	0 0 0	0 0 0	0 0 0	0 0 0	2,240 0 0	30,240 0 2,800	レ
17/12/05 18/01/31	1138450 4 加藤	(株)明南電機産業 0135 / 山下 拓也	00 近畿 10tウイン	大阪府 群馬県 冷蔵庫	94 4896 0	台	1,200	112,800 0 0	0 0 0	0 0 0	15,000 0 0	0 0 0	9,024 0 0	136,824 0 11,280	レ
17/12/05 18/01/31	1138451 1 加藤	(株)栗本電器輸送 0135 / 山下 拓也	近畿 10tウイン	群馬県 神奈川県 10t車貸切	1 0 0	車	60,000	60,000 0 0	0 0 0	0 0 0	0 0 0	0 0 0	4,800 0 0	64,800 0 6,000	レ
17/12/05 18/02/20	1138471 5 加藤	高市建設工業(有) 0234 / 木村 洋	近畿 13t平	大阪府堺市 兵庫県 材木	10600 10600 0	kg	7	74,200 0 0	0 0 0	0 0 0	0 0 0	0 0 0	5,936 0 0	80,136 0 7,420	レ
17/12/05 18/01/31	1138491 1 加藤	山城フーズ(株) 0345 / 田山 茂	近畿 13t冷蔵	奈良県 大阪府 青果物	10500 0 0	kg	9	94,500 0 0	500 0 0	0 0 0	0 0 0	0 0 0	7,600 0 0	102,600 0 9,450	レ
17/12/05 18/01/31	1138509 1 加藤	山城フーズ(株) 0357 / 下田 洋一	近畿 4t冷蔵冷	大阪府 奈良県 肉類	3000 0 0	kg	11	33,000 0 0	2,000 0 0	0 0 0	0 0 0	0 0 0	2,800 0 0	37,800 0 4,950	レ
				合計 =>	25483 17,896 0			723,380 0 0	2,500 0 0	0 0 0	15,000 0 0	0 0 0	63,488 0 0	804,368 0 163,378	

# 稼働日報

※稼働伝票から出力されます。

(対象範囲:17/12/05-17/12/05)

伝番 担当者	車番 積載量	乗務員	M	出庫日時 帰庫日時	休憩 早深夜	休息 残業	稼働	出庫km 帰庫km	走行km	実車km 空車km	輸送重量	給油量	燃料費	料費	有料道路	フェリ代	通信費	出張費	その他 経費計
475370 加藤	3854 10,000	小谷 悟	↓	17/12/04 16:00 17/12/05 19:15	9:20 8:00	0:00 9:55	17:55	169,561 170,104	543	314 229	6,954	118.05	11,427	0	16,480	0	0	0	0 27,907
475372 加藤	1126 4,000	中野佳嗣		17/12/05 08:00 17:00	1:10 0:00	0:00 0:00	7:50	12,943 13,116	173	113 60	3,332	78.12	7,530	0	2,900	0	0	0	0 10,430
480095 加藤	3714 12,000	眞鍋拓也		17/12/05 04:00 09:40	1:10 0:00	0:00 0:00	4:30	36,478 36,779	301	158 143	7,420	65.50	6,340	0	0	0	0	0	0 6,340
480097 加藤	4598 12,000	松島祐樹		17/12/05 12:00 17:20	1:10 0:00	0:00 0:00	4:10	113,499 113,687	188	139 49	8,920	44.58	4,298	0	3,650	0	0	0	0 7,948
487488 加藤	0123 9,800	佐藤 二朗		17/12/05 06:30 14:50	1:00 1:30	0:00 0:00	7:20	451,810 452,021	211	104 107	9,800	0.00	0	0	1,850	0	0	0	0 1,850
487500 加藤	0135 10,500	山下 拓也	↓	17/12/05 15:10 17/12/07 11:40	4:00 0:00	0:00 0:00	23:30	293,190 294,414	1,224	1,004 220	10,500	450.00	45,235	0	43,650	0	0	0	0 88,885
487512 加藤	0234 12,800	木村 洋		17/12/05 08:50 16:30	1:00 0:00	0:00 0:00	6:40	669,652 669,880	228	109 119	12,800	300.00	31,050	0	3,900	0	0	0	0 34,950
487525 加藤	0345 13,000	田山 茂		17/12/05 05:30 13:50	1:20 2:30	0:00 0:00	7:00	163,896 164,137	241	113 128	13,000	0.00	0	0	4,200	0	0	0	0 4,200
487537 加藤	0357 3,600	下田 洋一		17/12/05 08:20 15:10	1:00 0:00	0:00 0:00	5:50	885,105 885,209	104	53 51	3,600	150.00	15,525	0	2,300	0	0	0	0 17,825
487556 加藤	0456 4,000	加藤 良文		17/12/05 08:50 14:40	1:00 0:00	0:00 0:00	4:50	248,749 248,815	66	30 36	4,000	0.00	0	0	950	0	0	0	0 950
487575 加藤	0567 8,000	西田 彰		17/12/05 07:20 15:20	1:00 0:40	0:00 0:00	7:00	307,321 307,615	294	120 174	8,000	100.00	10,350	0	1,150	0	0	0	0 11,500
487591 加藤	0678 4,000	横山 大介		17/12/05 07:40 19:10	1:00 0:20	0:00 1:10	8:20	142,709 142,994	285	211 74	4,000	100.00	10,350	0	5,100	18,000	0	0	0 33,450
487610 加藤	0777 15,000	藤本 一		17/12/05 07:10 16:00	1:00 0:50	0:00 0:00	7:50	38,581 38,779	198	93 105	15,000	0.00	0	0	3,800	0	0	0	0 3,800
487628 加藤	0789 10,300	佐野 健二		17/12/05 09:10 18:30	1:30 0:00	0:00 0:00	7:50	299,055 299,480	425	201 224	10,300	0.00	0	0	12,200	0	0	0	0 12,200
				合計 =>	26:40 13:50	0:00 11:05	120:35		4,481	2,762 1,719	117,626	1406.25	142,105	0	102,130	18,000	0	0	0 262,235

# 稼働日報(明細部)

※稼働伝票の経費部分から出力されます。

(対象範囲:17/12/05-17/12/05)

伝番	担当者	車番	ｺｰﾄﾞ	乗務員	年月日	CD	類	科目	摘要	ｺｰﾄﾞ	仕入先	数量	単価	金額	軽油税	仮払金	費用	返金額
475370	加藤	3854	k03	小谷 悟	17/12/05	01	01	燃料費		k002	東日本石油	118.05	96.80	11,427	3,789			
					17/12/05	03	03	有料道路		1001	高速代 ETC	1.00	16,480.00	16,480				
475372	加藤	1126	n01	中野佳嗣	17/12/05	01	01	燃料費		s003	新東海石油 新木場	78.12	96.40	7,530	2,507			
					17/12/05	03	03	有料道路		1001	高速代 ETC	1.00	2,900.00	2,900				
480095	加藤	3714	m03	真鍋拓也	17/12/05	01	01	燃料費		k002	東日本石油	65.50	96.80	6,340	2,102			
480097	加藤	4598	m07	松島祐樹	17/12/05	01	01	燃料費		s003	新東海石油 新木場	44.58	96.40	4,298	1,431			
					17/12/05	03	03	有料道路		1001	高速代 ETC	1.00	3,650.00	3,650				
487488	加藤	0123	001	佐藤 二郎	17/12/05	03	03	有料道路		1001	高速代 ETC	1.00		1,850				
487500	加藤	0135	002	山下 拓也	17/12/05	03	03	有料道路		1001	高速代 ETC	1.00		43,650				
487512	加藤	0234	003	木村 洋	17/12/05	03	03	有料道路		1001	高速代 ETC	1.00		3,900				
					17/12/05	01	01	燃料費		999999	自社	300.00	103.50	31,050	9,630			
487525	加藤	0345	004	田山 茂	17/12/05	03	03	有料道路		1001	高速代 ETC	1.00		4,200				
487537	加藤	0357	005	下田 洋一	17/12/05	03	03	有料道路		1001	高速代 ETC	1.00		2,300				
					17/12/05	01	01	燃料費		999999	自社	150.00	103.50	15,525	4,815			
487556	加藤	0456	006	加藤 良文	17/12/05	03	03	有料道路		1001	高速代 ETC	1.00		950				
487575	加藤	0567	007	西田 彰	17/12/05	03	03	有料道路		1001	高速代 ETC	1.00		1,150				
					17/12/05	01	01	燃料費		999999	自社	100.00	103.50	10,350	3,210			
487591	加藤	0678	008	横山 大介	17/12/05	03	03	有料道路		1001	高速代 ETC	1.00		5,100				
					17/12/05	04	04	ﾌｪﾘｰ代		k010	西日本ﾌｪﾘｰ	1.00	18,000.00	18,000				
					17/12/05	01	01	燃料費		999999	自社	100.00	103.50	10,350	3,210			
487610	加藤	0777	009	藤本 一	17/12/05	03	03	有料道路		1001	高速代 ETC	1.00		3,800				
487628	加藤	0789	010	佐野 健二郎	17/12/05	03	03	有料道路		1001	高速代 ETC	1.00		12,200				
											合計 =>	970.25		217,000	30,694	0	0	0

# 修理経費日報

※修理経費伝票から出力されます。

(対象範囲:17/11/01-17/11/30)

伝番	年月日	担当者	車番	乗務員	CD	類	科目	摘要	コト	仕入先	数量	単価	金額	内軽油税
284274	17/11/25	加藤	0123	佐藤 二郎	21	21	給与手当		k099	その他	1.00	0.00	298,000	0
284274	17/11/25	加藤	0123	佐藤 二郎	23	23	退職引当金		k099	その他	1.00	0.00	10,000	0
284274	17/11/25	加藤	0123	佐藤 二郎	24	24	法定福利費		k099	その他	1.00	0.00	12,000	0
284274	17/11/25	加藤	0123	佐藤 二郎	25	25	福利厚生費		k099	その他	1.00	0.00	2,000	0
284395	17/11/25	加藤	0123	佐藤 二郎	31	31	車両保険料		k099	その他	1.00	0.00	14,542	0
284395	17/11/25	加藤	0123	佐藤 二郎	35	35	減価償却費		k099	その他	1.00	0.00	142,000	0
284395	17/11/25	加藤	0123	佐藤 二郎	39	39	その他固定費		k099	その他	1.00	0.00	2,351	0
284395	17/11/25	加藤	0123	佐藤 二郎	41	41	営業諸経費		k099	その他	1.00	0.00	1,633	0
284395	17/11/25	加藤	0123	佐藤 二郎	42	42	一般管理費		k099	その他	1.00	0.00	19,800	0
284395	17/11/25	加藤	0123	佐藤 二郎	49	49	その他間接費		k099	その他	1.00	0.00	953	0
284395	17/11/25	加藤	0123	佐藤 二郎	05	05	通信費		k099	その他	1.00	0.00	2,000	0
284395	17/11/25	加藤	0123	佐藤 二郎	15	15	消耗品費		k099	その他	1.00	0.00	1,354	0
284180	17/11/30	加藤	0123	佐藤 二郎	32	32	自賠責保険		k099	その他	1.00	0.00	2,852	0
284180	17/11/30	加藤	0123	佐藤 二郎	33	33	自動車税		k099	その他	1.00	0.00	3,241	0
284180	17/11/30	加藤	0123	佐藤 二郎	34	34	重量税		k099	その他	1.00	0.00	4,275	0
										<b>小計 =&gt;</b>	<b>15.00</b>		<b>517,001</b>	<b>0</b>
284285	17/11/25	加藤	0135	山下 拓也	21	21	給与手当		k099	その他	1.00	0.00	310,000	0
284285	17/11/25	加藤	0135	山下 拓也	23	23	退職引当金		k099	その他	1.00	0.00	10,000	0
284285	17/11/25	加藤	0135	山下 拓也	24	24	法定福利費		k099	その他	1.00	0.00	12,000	0
284285	17/11/25	加藤	0135	山下 拓也	25	25	福利厚生費		k099	その他	1.00	0.00	2,000	0
284407	17/11/25	加藤	0135	山下 拓也	31	31	車両保険料		k099	その他	1.00	0.00	13,200	0
284407	17/11/25	加藤	0135	山下 拓也	35	35	減価償却費		k099	その他	1.00	0.00	154,061	0
284407	17/11/25	加藤	0135	山下 拓也	39	39	その他固定費		k099	その他	1.00	0.00	3,212	0
284407	17/11/25	加藤	0135	山下 拓也	41	41	営業諸経費		k099	その他	1.00	0.00	986	0
284407	17/11/25	加藤	0135	山下 拓也	42	42	一般管理費		k099	その他	1.00	0.00	19,800	0
284407	17/11/25	加藤	0135	山下 拓也	49	49	その他間接費		k099	その他	1.00	0.00	756	0
284407	17/11/25	加藤	0135	山下 拓也	05	05	通信費		k099	その他	1.00	0.00	2,000	0
284407	17/11/25	加藤	0135	山下 拓也	15	15	消耗品費		k099	その他	1.00	0.00	1,541	0
284166	17/11/30	加藤	0135	山下 拓也	32	32	自賠責保険		k099	その他	1.00	0.00	2,852	0
284166	17/11/30	加藤	0135	山下 拓也	33	33	自動車税		k099	その他	1.00	0.00	3,633	0
284166	17/11/30	加藤	0135	山下 拓也	34	34	重量税		k099	その他	1.00	0.00	4,500	0
										<b>小計 =&gt;</b>	<b>15.00</b>		<b>540,541</b>	<b>0</b>
										<b>合計 =&gt;</b>	<b>30.00</b>		<b>1,057,542</b>	<b>0</b>

# 入金日報

※入金伝票から出力されます。

(REXP140) Page:1 作成年月日:17/12/10 15:12

エッグ運送株式会社

(対象範囲:17/01/01-17/01/31)

年月日	伝番	Co	担当者	コード	得意先	電話	摘要	現金額	振込額	手形額	調整額	相殺額	合計
17/01/31	3341	001	加藤	ru01	ルックルック(株)	0791-66-6666		0	326,000	0	540	0	326,540
17/01/31	3342	001	加藤	sa02	猿島流通サービス(株)	0776-78-8888		0	423,000	0	540	0	423,540
17/01/31	3343	001	加藤	si01	シンコーシステム(株)	0735-29-9998		0	175,000	0	540	0	175,540
17/01/31	3344	001	加藤	te01	展龍運送(株)	0724-33-3333		0	265,800	0	630	0	266,430
17/01/31	3345	001	加藤	ti01	智代田梱包興業(株)	0729-94-4444		0	254,000	0	540	0	254,540
17/01/31	3346	001	加藤	tm01	(株)ティエムキュー	0745-85-5555		0	327,400	0	640	0	328,040
17/01/31	3347	001	加藤	ya02	(有)山斑食品輸送	072-366-6666		0	124,300	0	640	0	124,940
							合計 =>	0	1,895,500	0	4,070	0	1,899,570

# 備車支払日報

※備車支払伝票から出力されます。

(対象範囲:17/01/01-17/01/31)

年月日	伝番	コード	担当者	コード	備車先	電話	摘要	現金額	振込額	手形額	調整額	相殺額	合計
17/01/31	419	001	加藤	ak01	赤西泰運送(有)	072-222-2222		0	63,928	0	0	0	63,928
17/01/31	420	001	加藤	ak02	(株)空山RF運輸	0743-33-3333	12月分 Bk	0	6,836	0	0	0	6,836
17/01/31	421	001	加藤	am01	(有)網藤商運	0729-44-4444	12月分 BK	0	425,540	0	0	0	425,540
17/01/31	422	001	加藤	an01	安全運輸(株)	0770-55-5555	12月分 BK/破損相殺	0	0	0	0	20,000	20,000
17/01/31	424	001	加藤	ch01	注央運送(株)	052-777-7777	12月分 BK	0	323,839	0	0	0	323,839
17/01/31	425	001	加藤	dh01	ディエス通運(有)	0734-88-8888	12月分 BK	0	38,609	0	0	0	38,609
							合計 =>	0	858,752	0	0	20,000	878,752



# 車両稼動月報

(対象範囲:17/12/01-17/12/31) 維持費=燃料費/走行Km

車番	乗務員	日数	稼働時間 走行Km	輸送重量 実車Km	10k	30k	50k	100	200	300	500	501	運行回	維持費	給油量	燃料費	オイル費	有料道路	ﾌｧﾘｰ代	通信費	出張費	その他稼動	売上金額 粗利金額
0123	佐藤 二	19	118:50 6,005	107,800 4,244	0	0	0	1	3	1	1	5	11	29.97	1723.69	179,985	0	163,600	51,000	2,000	0	2,312	1,400,134 1,001,237
0135	山下 拓	19	125:20 5,778	126,000 4,218	0	0	0	3	0	1	4	4	12	29.72	1672.46	171,759	0	155,850	51,000	2,000	0	2,047	1,395,700 1,013,044
0234	木村 洋	19	142:00 7,159	179,200 4,617	0	0	0	1	0	4	4	5	14	32.79	2284.25	234,744	0	191,500	69,000	2,000	0	109,463	1,602,250 995,543
0345	田山 茂	19	125:30 6,819	143,000 4,908	0	0	0	1	2	2	2	4	11	35.64	2306.31	243,089	0	186,200	102,000	2,000	0	1,237	1,728,300 1,193,774
0357	下田 洋	19	141:10 3,069	68,400 1,843	0	0	1	5	9	2	2	0	19	19.32	573.11	59,316	0	35,850	0	2,000	0	1,536	879,900 781,198
0456	加藤 良	19	132:40 3,834	76,000 2,209	0	0	0	3	8	5	3	0	19	17.57	651.04	67,382	37,500	51,400	0	2,000	0	78,961	977,724 740,481
0567	西田 彰	19	143:20 5,318	128,000 3,334	0	0	0	4	4	3	2	3	16	35.44	1821.07	188,480	0	119,400	0	2,000	0	1,336	1,318,950 1,007,734
0678	横山 大	19	128:30 2,809	76,000 1,533	0	0	0	7	7	4	1	0	19	17.47	474.30	49,090	0	39,250	18,000	2,000	0	3,005	958,120 846,775
0777	藤本 一	19	125:10 2,130	285,000 1,088	0	2	3	5	6	3	0	0	19	37.27	767.18	79,403	0	49,650	0	2,000	0	1,745	1,242,050 1,109,252
0789	佐野 健	19	131:10 6,147	113,300 4,390	0	0	0	0	4	1	1	5	11	28.67	1732.33	176,281	0	193,800	51,000	2,000	0	2,782	1,736,950 1,311,087
軽油		190	1313:40 49,068	1302700 32,384	0	2	4	30	43	26	20	26	151	29.54	14005.74	1,449,529	37,500	1,186,500	342,000	20,000	0	204,424	13,240,078 10,000,125
自車計		190	1313:40 49,068	1302700 32,384	0	2	4	30	43	26	20	26	151			1,449,529	37,500	1,186,500	342,000	20,000	0	204,424	13,240,078 10,000,125

# 乗務員稼働月報

(対象範囲:17/12/01-17/12/31)

コード	乗務員	日数	稼働時間	休憩時間	休憩時間	早深時間	残業時間	運行	走行Km	実車Km	輸送重量	燃料費	料費	有料道路	フェリ代	通信費	出張費	その他稼働	売上合計	手当合計
001	佐藤 二	19	118:50	23:10	0:00	1:30	0:50	11	6,005	4,244	107,800	179,985	0	163,600	51,000	2,000	0	2,312	1,400,134	127,012
002	山下 拓	19	125:20	21:00	0:00	0:30	0:20	12	5,778	4,218	126,000	171,759	0	155,850	51,000	2,000	0	2,047	1,395,700	128,570
003	木村 洋	19	142:00	28:50	0:00	3:20	0:40	14	7,159	4,617	179,200	234,744	0	191,500	69,000	2,000	0	109,463	1,602,250	147,225
004	田山 茂	19	125:30	28:50	0:00	7:30	0:30	11	6,819	4,908	143,000	243,089	0	186,200	102,000	2,000	0	1,237	1,728,300	158,080
005	下田 洋	19	141:10	26:10	0:00	7:10	4:50	19	3,069	1,843	68,400	59,316	0	35,850	0	2,000	0	1,536	879,900	127,333
006	加藤 良	19	132:40	23:30	0:00	5:20	1:00	19	3,834	2,209	76,000	67,382	37,500	51,400	0	2,000	0	78,961	977,724	142,157
007	西田 彰	19	143:20	25:20	0:00	2:10	0:40	16	5,318	3,334	128,000	188,480	0	119,400	0	2,000	0	1,336	1,318,950	124,895
008	横山 大	19	128:30	21:10	0:00	6:20	1:10	19	2,809	1,533	76,000	49,090	0	39,250	18,000	2,000	0	3,005	958,120	141,467
009	藤本 一	19	125:10	19:00	0:00	6:00	3:00	19	2,130	1,088	285,000	79,403	0	49,650	0	2,000	0	1,745	1,242,050	124,205
010	佐野 健	19	131:10	20:20	0:00	0:00	0:00	11	6,147	4,390	113,300	176,281	0	193,800	51,000	2,000	0	2,782	1,736,950	157,695
a01	麻生高志	2	13:50	8:10	0:00	8:00	5:50	1	334	265	2,712	7,018	0	6,860	0	0	0	0	190,000	92,000
f01	藤田慎吾	2	19:10	2:20	0:00	0:00	3:20	2	441	291	5,487	14,377	0	8,740	0	0	0	0	146,000	69,200
i04	岩本睦夫	0	0:00	0:00	0:00	0:00	0:00	0	0	0	0	0	0	0	0	0	0	0	52,500	0
k03	小谷 悟	3	27:55	10:30	0:00	8:00	11:55	2	789	447	15,412	20,363	0	26,330	0	0	0	0	357,000	139,965
m01	宮川京介	0	0:00	0:00	0:00	0:00	0:00	0	0	0	0	0	0	0	0	0	0	0	69,400	0
m02	真中博之	0	0:00	0:00	0:00	0:00	0:00	0	0	0	0	0	0	0	0	0	0	0	74,200	0
m03	眞鍋拓也	4	47:15	3:30	0:00	0:00	2:45	3	874	610	19,474	20,059	0	4,800	0	0	0	0	236,500	39,008
m04	松川 洋	1	8:00	1:10	0:00	0:00	0:00	1	121	72	1,438	2,907	0	0	0	0	0	0	79,750	37,292
m05	松田武弘	0	0:00	0:00	0:00	0:00	0:00	0	0	0	0	0	0	0	0	0	0	0	33,200	0
m06	松本雅光	0	0:00	0:00	0:00	0:00	0:00	0	0	0	0	0	0	0	0	0	0	0	190,840	0
m07	松島祐樹	2	15:10	2:20	0:00	0:00	3:00	2	423	260	18,841	9,918	0	4,500	0	0	0	0	390,000	163,800
n01	中野佳嗣	2	15:40	2:20	0:00	0:00	0:00	2	341	216	6,181	11,058	0	2,900	0	0	0	0	109,880	39,938
	自車合計	206	1460:40	267:40	0:00	55:50	39:50	164	52,391	34,545	1,372,245	1,535,229	37,500	1,240,630	342,000	20,000	0	204,424	15,169,348	1,959,842

# 車両別売上一覧表

(0123) 堺100あ0123

乗務員:佐藤 二郎

(対象範囲:17/12/01-17/12/31)

伝番	年月日	ｺｰﾄﾞ	乗務員	ｺｰﾄﾞ	得意先	発地	着地	品名	数量	単位	重量/Kg	走行距離	単価	売上金額
1138429	17/12/01	001	佐藤 二郎	101	大島梱包輸送(株)	大阪府	広島県	梱包資材	420	C/T	0	0	200	94,000
1138430	17/12/05	001	佐藤 二郎	101	大島梱包輸送(株)	京都府	奈良県	ベニヤ	200	枚	0	0	250	50,000
1138431	17/12/05	001	佐藤 二郎	102	加東興業(有)	奈良県	大阪府	空パレット	8	P/T	0	0	3,500	28,000
1138432	17/12/06	001	佐藤 二郎	102	加東興業(有)	大阪府	兵庫県	空ボックス	160	個	0	0	120	19,200
1138433	17/12/07	001	佐藤 二郎	102	加東興業(有)	大阪府堺市	東京都	ドラム	136	個	4,080	0	886	135,496
1138434	17/12/08	001	佐藤 二郎	101	大島梱包輸送(株)	神奈川県	京都府	袋	260	個	0	0	280	82,800
1138435	17/12/12	001	佐藤 二郎	102	加東興業(有)	大阪府	京都府	10t車貸切	1	車	0	0	55,000	55,000
1138436	17/12/13	001	佐藤 二郎	101	大島梱包輸送(株)	大阪府	大阪府堺市	ベニヤ	145	枚	0	0	250	36,250
1138437	17/12/14	001	佐藤 二郎	101	大島梱包輸送(株)	大阪府	福岡県	ドラム	96	個	2,280	0	886	100,056
1138438	17/12/15	001	佐藤 二郎	102	加東興業(有)	佐賀県	広島県	ショーケース	72	個	0	0	1,300	93,600
1138439	17/12/15	001	佐藤 二郎	101	大島梱包輸送(株)	島根県	兵庫県	パレット	180	P/T	2,700	0	320	67,600
1138440	17/12/19	001	佐藤 二郎	101	大島梱包輸送(株)	大阪府	奈良県	梱包資材	230	C/T	0	0	200	46,000
1138441	17/12/20	001	佐藤 二郎	101	大島梱包輸送(株)	大阪府堺市	福岡県	ダンボール	1,800	C/S	9,000	0	65	137,000
1138442	17/12/21	001	佐藤 二郎	102	加東興業(有)	福岡県	大阪府堺市	10t車貸切	1	車	0	0	100,000	115,000
1138443	17/12/26	001	佐藤 二郎	102	加東興業(有)	大阪府	愛知県	ドラム	82	個	3,600	0	886	77,652
1138444	17/12/26	001	佐藤 二郎	101	大島梱包輸送(株)	愛知県	大阪府堺市	梱包資材	320	C/T	0	0	200	69,000
1138445	17/12/27	001	佐藤 二郎	102	加東興業(有)	大阪府	東京都	10t車貸切	1	車	0	0	100,000	115,000
1138446	17/12/28	001	佐藤 二郎	101	大島梱包輸送(株)	東京都	愛知県	パレット	214	P/T	3,210	0	320	78,480
							合計 =>		4,326		24,870	0		1,400,134

# 乗務員別売上一覧表

(001) 佐藤 二郎

(対象範囲:17/12/01-17/12/31)

伝番	年月日	車番	ｺｰﾄ	得意先	発地	着地	品名	数量	単位	重量/Kg	売上金額	乗務員手当
1138429	17/12/01	0123	101	大島梱包輸送(株)	大阪府	広島県	梱包資材	420	C/T	0	94,000	8,400
1138430	17/12/05	0123	101	大島梱包輸送(株)	京都府	奈良県	ベニヤ	200	枚	0	50,000	5,000
1138431	17/12/05	0123	102	加東興業(有)	奈良県	大阪府	空パレット	8	P/T	0	28,000	2,800
1138432	17/12/06	0123	102	加東興業(有)	大阪府	兵庫県	空ボックス	160	個	0	19,200	1,920
1138433	17/12/07	0123	102	加東興業(有)	大阪府堺市	東京都	ドラム	136	個	4,080	135,496	12,049
1138434	17/12/08	0123	101	大島梱包輸送(株)	神奈川県	京都府	袋	260	個	0	82,800	7,280
1138435	17/12/12	0123	102	加東興業(有)	大阪府	京都府	10t車貸切	1	車	0	55,000	5,500
1138436	17/12/13	0123	101	大島梱包輸送(株)	大阪府	大阪府堺市	ベニヤ	145	枚	0	36,250	3,625
1138437	17/12/14	0123	101	大島梱包輸送(株)	大阪府	福岡県	ドラム	96	個	2,280	100,056	8,505
1138438	17/12/15	0123	102	加東興業(有)	佐賀県	広島県	ショーケース	72	個	0	93,600	9,360
1138439	17/12/15	0123	101	大島梱包輸送(株)	島根県	兵庫県	パレット	180	P/T	2,700	67,600	5,760
1138440	17/12/19	0123	101	大島梱包輸送(株)	大阪府	奈良県	梱包資材	230	C/T	0	46,000	4,600
1138441	17/12/20	0123	101	大島梱包輸送(株)	大阪府堺市	福岡県	ダンボール	1,800	C/S	9,000	137,000	11,700
1138442	17/12/21	0123	102	加東興業(有)	福岡県	大阪府堺市	10t車貸切	1	車	0	115,000	10,000
1138443	17/12/26	0123	102	加東興業(有)	大阪府	愛知県	ドラム	82	個	3,600	77,652	7,265
1138444	17/12/26	0123	101	大島梱包輸送(株)	愛知県	大阪府堺市	梱包資材	320	C/T	0	69,000	6,400
1138445	17/12/27	0123	102	加東興業(有)	大阪府	東京都	10t車貸切	1	車	0	115,000	10,000
1138446	17/12/28	0123	101	大島梱包輸送(株)	東京都	愛知県	パレット	214	P/T	3,210	78,480	6,848
							合計 =>	4,326		24,870	1,400,134	127,012

# 乗務員支給明細書

(001) 佐藤 二郎 様

(対象範囲:17/12/01-17/12/31)

年月日	伝番	車番	得意先	発地	着地	基本	業務	長距離	残業	深夜	予備1	予備2	予備3	予備4	合計
17/12/01	1138429	0123	大島梱包輸送(株)	大阪府	広島県	8,400	0	0	0	0	0	0	0	0	8,400
17/12/05	1138430	0123	大島梱包輸送(株)	京都府	奈良県	5,000	0	0	0	0	0	0	0	0	5,000
17/12/05	1138431	0123	加東興業(有)	奈良県	大阪府	2,800	0	0	0	0	0	0	0	0	2,800
17/12/06	1138432	0123	加東興業(有)	大阪府	兵庫県	1,920	0	0	0	0	0	0	0	0	1,920
17/12/07	1138433	0123	加東興業(有)	大阪府堺市	東京都	12,049	0	0	0	0	0	0	0	0	12,049
17/12/08	1138434	0123	大島梱包輸送(株)	神奈川県	京都府	7,280	0	0	0	0	0	0	0	0	7,280
17/12/12	1138435	0123	加東興業(有)	大阪府	京都府	5,500	0	0	0	0	0	0	0	0	5,500
17/12/13	1138436	0123	大島梱包輸送(株)	大阪府	大阪府堺市	3,625	0	0	0	0	0	0	0	0	3,625
17/12/14	1138437	0123	大島梱包輸送(株)	大阪府	福岡県	8,505	0	0	0	0	0	0	0	0	8,505
17/12/15	1138438	0123	加東興業(有)	佐賀県	広島県	9,360	0	0	0	0	0	0	0	0	9,360
17/12/15	1138439	0123	大島梱包輸送(株)	島根県	兵庫県	5,760	0	0	0	0	0	0	0	0	5,760
17/12/19	1138440	0123	大島梱包輸送(株)	大阪府	奈良県	4,600	0	0	0	0	0	0	0	0	4,600
17/12/20	1138441	0123	大島梱包輸送(株)	大阪府堺市	福岡県	11,700	0	0	0	0	0	0	0	0	11,700
17/12/21	1138442	0123	加東興業(有)	福岡県	大阪府堺市	10,000	0	0	0	0	0	0	0	0	10,000
17/12/26	1138443	0123	加東興業(有)	大阪府	愛知県	7,265	0	0	0	0	0	0	0	0	7,265
17/12/26	1138444	0123	大島梱包輸送(株)	愛知県	大阪府堺市	6,400	0	0	0	0	0	0	0	0	6,400
17/12/27	1138445	0123	加東興業(有)	大阪府	東京都	10,000	0	0	0	0	0	0	0	0	10,000
17/12/28	1138446	0123	大島梱包輸送(株)	東京都	愛知県	6,848	0	0	0	0	0	0	0	0	6,848
					合計 =>	127,012	0	0	0	0	0	0	0	0	127,012

# 得意先別貨物総量明細表

(ak02 ) 赤松運輸株式会社

大阪府堺市東区渋谷2222

(対象範囲:17/12/01-17/12/31)

一般	定期便	小口	専属	建材	重機	作業	予備	予備
395,314	0	0	0	0	0	0	0	0

部門	年月日	伝番	区分	車番	乗務員	積載(kg)	発地	着地	品名	重量	距離km	数量	重量(ト)距離	摘要
1	17/12/02	1134282	1:自車	1468	麻生高志	4,000	兵庫県	群馬県	パレット	7,500		500		
1	17/12/06	1138810	1:自車	4295			埼玉県	茨城県	ケース	10,500		700		
1	17/12/07	1138811	1:自車	2641			石川県	埼玉県	ガスファンヒーター	744	175	62	8,072	
1	17/12/10	1138812	1:自車	1025			滋賀県	鳥取県	ガスファンヒーター	744	350	62	16,145	
1	17/12/16	1138813	1:自車	2641			石川県	大阪府堺市	掃除機	152	175	38	1,011	
1	17/12/20	1138814	1:自車	4112			滋賀県	山梨県	ガスファンヒーター	744	350	62	16,145	
1	17/12/21	1138815	1:自車	2641			鳥根県	滋賀県	鶏肉	1,300	350	52	23,660	
1	17/12/27	1138816	1:自車	1468			滋賀県	大阪府堺市	テレビ	3,000	200	40	24,000	
1	17/12/29	1138817	1:自車	2705			埼玉県	滋賀県	鶏肉	4,125	450	165	306,281	
									合計 =>	28,809	2,050	1,681	395,314	

# 得意先元帳

(101 ) 大島梱包輸送株式会社

(対象範囲:17/12/01-17/12/31)

前回残高	入金額	調整額	相殺額	繰越額	売上金額	非課税額	消費税	差引金額
13,618,095	0	0	0	13,618,095	1,186,710	80,000	94,936	14,979,741

年月日	伝番	車番	発地	着地	品名	数量	単位	単価	重量	基本運賃	割増運賃	非課税額	摘要
17/12/01	1138429	0123	大阪府	広島県	梱包資材	420	C/T	200		84,000		10,000	
17/12/01	1138537	0456	大阪府堺市	大阪府	空ドラム	10	個	3,200		32,000			
17/12/05	1138430	0123	京都府	奈良県	ベニヤ	200	枚	250		50,000			
17/12/05	1138539	0456	大阪府	兵庫県	梱包資材	150	C/T	200		30,000			
17/12/07	1138542	0456	兵庫県	大阪府堺市	ショーケース	25	個	1,300		32,500			
17/12/08	1138434	0123	神奈川県	京都府	袋	260	個	280		72,800		10,000	
17/12/08	1138544	0456	大阪府	大阪府堺市	ベニヤ	50	枚	250		12,500			
17/12/13	1138436	0123	大阪府	大阪府堺市	ベニヤ	145	枚	250		36,250			
17/12/13	1138547	0456	大阪府	兵庫県	ダンボール	250	C/S	65	3,750	16,250			
17/12/13	1138548	0456	大阪府	兵庫県	袋	100	個	280		28,000			
17/12/14	1138437	0123	大阪府	福岡県	ドラム	96	個	886	2,280	85,056		15,000	
17/12/15	1138439	0123	島根県	兵庫県	パレット	180	P/T	320	2,700	57,600		10,000	
17/12/15	1138550	0456	大阪府堺市	大阪府	ダンボール	250	C/S	65	3,750	16,250			
17/12/16	1138553	0456	三重県	大阪府	ドラム	48	個	886	1,620	42,528			
17/12/19	1138440	0123	大阪府	奈良県	梱包資材	230	C/T	200		46,000			
17/12/19	1138555	0456	兵庫県	大阪府	ショーケース	28	個	1,300		36,400			
17/12/20	1138441	0123	大阪府堺市	福岡県	ダンボール	1,800	C/S	65	9,000	117,000		20,000	
17/12/20	1138556	0456	大阪府	奈良県	空ドラム	16	個	3,200		51,200			
17/12/21	1138558	0456	大阪府	京都府	袋	200	個	280		56,000			
17/12/22	1138559	0456	大阪府	兵庫県	ベニヤ	180	枚	250		45,000			
17/12/26	1138444	0123	愛知県	大阪府堺市	梱包資材	320	C/T	200		64,000		5,000	
17/12/26	1138562	0456	三重県	奈良県	ドラム	36	個	886	1,260	31,896			
17/12/27	1138564	0456	兵庫県	兵庫県	梱包資材	200	C/T	200		40,000			
17/12/28	1138446	0123	東京都	愛知県	パレット	214	P/T	320	3,210	68,480		10,000	
17/12/28	1138566	0456	和歌山県	大阪府	ベニヤ	140	枚	250		35,000			

# 運賃確認依頼書

エッグ運送株式会社

TEL 072-222-0001

FAX 072-222-0002

(101 ) 大島梱包輸送株式会社 御中

運賃を御記入いただき、弊社担当まで  
御返信くださいますようお願い致します。

TEL:072-111-9999 FAX:072-111-9988

(対象範囲:17/12/01-17/12/31)

年月日	伝番	車番	発地	着地	品名	数量	単位	単価	重量	基本運賃	割増運賃	非課税額	摘要
17/12/01	1138429	0123	大阪府	広島県	梱包資材	420	C/T	200		84,000		10,000	
17/12/01	1138537	0456	大阪府堺市	大阪府	空ドラム	10	個	3,200		32,000			
17/12/05	1138430	0123	京都府	奈良県	ベニヤ	200	枚	250		50,000			
17/12/05	1138539	0456	大阪府	兵庫県	梱包資材	150	C/T	200		30,000			
17/12/07	1138542	0456	兵庫県	大阪府堺市	ショーケース	25	個	1,300		32,500			
17/12/08	1138434	0123	神奈川県	京都府	袋	260	個	280		72,800		10,000	
17/12/08	1138544	0456	大阪府	大阪府堺市	ベニヤ	50	枚	250		12,500			
17/12/13	1138436	0123	大阪府	大阪府堺市	ベニヤ	145	枚	250		36,250			
17/12/13	1138547	0456	大阪府	兵庫県	ダンボール	250	C/S	65	3,750	16,250			
17/12/13	1138548	0456	大阪府	兵庫県	袋	100	個	280		28,000			
17/12/14	1138437	0123	大阪府	福岡県	ドラム	96	個	886	2,280	85,056		15,000	
17/12/15	1138439	0123	島根県	兵庫県	パレット	180	P/T	320	2,700	57,600		10,000	
17/12/15	1138550	0456	大阪府堺市	大阪府	ダンボール	250	C/S	65	3,750	16,250			
17/12/16	1138553	0456	三重県	大阪府	ドラム	48	個	886	1,620	42,528			
17/12/19	1138440	0123	大阪府	奈良県	梱包資材	230	C/T	200		46,000			
17/12/19	1138555	0456	兵庫県	大阪府	ショーケース	28	個	1,300		36,400			
17/12/20	1138441	0123	大阪府堺市	福岡県	ダンボール	1,800	C/S	65	9,000	117,000		20,000	
17/12/20	1138556	0456	大阪府	奈良県	空ドラム	16	個	3,200		51,200			
17/12/21	1138558	0456	大阪府	京都府	袋	200	個	280		56,000			
17/12/22	1138559	0456	大阪府	兵庫県	ベニヤ	180	枚	250		45,000			
17/12/26	1138444	0123	愛知県	大阪府堺市	梱包資材	320	C/T	200		64,000		5,000	
17/12/26	1138562	0456	三重県	奈良県	ドラム	36	個	886	1,260	31,896			
17/12/27	1138564	0456	兵庫県	兵庫県	梱包資材	200	C/T	200		40,000			
17/12/28	1138446	0123	東京都	愛知県	パレット	214	P/T	320	3,210	68,480		10,000	
17/12/28	1138566	0456	和歌山県	大阪府	ベニヤ	140	枚	250		35,000			
					合計 =>	5,548			27,570	1,186,710		80,000	



# 備車先元帳

(101 ) 東神戸石油運送株式会社

(対象範囲:17/12/01-17/12/31)

前回残高	支払額	調整額	相殺額	繰越額	仕入金額	非課税額	消費税	差引金額
11,211,837	0	0	0	11,211,837	966,555	0	77,318	12,255,710

年月日	伝番	車番	発地	着地	品名	数量	単位	重量/Kg	基本運賃	割増運賃	非課税額	摘要
17/12/01	1138684		兵庫県	大阪府	灯油	4,850	L	4850	34,920	0	0	
17/12/02	1138685	9999	大阪府堺市	大阪府	軽油	8,600	L	8600	69,660	0	0	
17/12/05	1138702		兵庫県	京都府	軽油	9,200	L	9200	74,520	0	0	
17/12/07	1138687		兵庫県	京都府	ガソリン	11,000	L	11000	79,200	0	0	
17/12/09	1138689		大阪府	兵庫県	ガソリン	6,700	L	6700	60,300	0	0	
17/12/09	1138706		兵庫県	岡山県	ガソリン	9,200	L	9200	82,800	0	0	
17/12/12	1138690		兵庫県	大阪府堺市	軽油	4,100	L	4100	33,210	0	0	
17/12/14	1138692		兵庫県	大阪府	重油	5,300	L	5300	38,160	0	0	
17/12/15	1138693		兵庫県	奈良県	ガソリン	8,300	L	8300	74,700	0	0	
17/12/16	1138710		兵庫県	大阪府堺市	軽油	8,850	L	8850	71,685	0	0	
17/12/20	1138695		大阪府堺市	大阪府	軽油	6,200	L	6200	50,220	0	0	
17/12/20	1138712		大阪府	福井県	軽油	8,600	L	8600	69,660	0	0	
17/12/27	1138698		兵庫県	大阪府堺市	灯油	9,600	L	9600	69,120	0	0	
17/12/27	1138715		兵庫県	大阪府	ガソリン	11,200	L	11200	100,800	0	0	
17/12/28	1138699		大阪府堺市	京都府	ガソリン	6,400	L	6400	57,600	0	0	

# 支 払 通 知 書

発行日：2017年12月10日 発行

〒651-0079  
兵庫県神戸市中央区  
東雲通9-8-765

2017年12月01日～2017年12月31日

〒599-8238  
大阪府堺市中区土師町4-16-40  
エック・インターナショナルビル3F

東神戸石油運送株式会社 御中  
Tel:078-123-3333 Fax:078-123-3344

TEL:072-222-0001 FAX:072-222-0002

## エック運送株式会社

お振込みは下記口座までお願い致します。  
三菱大阪ABC銀行 支店 伊藤-港北支所  
当座 1234567

仕入金額	非課税額	消費税	仕入合計
966,555	0	77,318	1,043,873

--	--	--

年月日	伝番	車番	発地	着地	品名	数量	重量/Kg	基本運賃	割増運賃	割増運賃2	高速代	非課税2
17/12/01	1138684		兵庫県	大阪府	灯油	4,850	4850	34,920	0	0	0	0
17/12/02	1138685	9999	大阪府堺市	大阪府	軽油	8,600	8600	69,660	0	0	0	0
17/12/05	1138702		兵庫県	京都府	軽油	9,200	9200	74,520	0	0	0	0
17/12/07	1138687		兵庫県	京都府	ガソリン	11,000	11000	79,200	0	0	0	0
17/12/09	1138689		大阪府	兵庫県	ガソリン	6,700	6700	60,300	0	0	0	0
17/12/09	1138706		兵庫県	岡山県	ガソリン	9,200	9200	82,800	0	0	0	0
17/12/12	1138690		兵庫県	大阪府堺市	軽油	4,100	4100	33,210	0	0	0	0
17/12/14	1138692		兵庫県	大阪府	重油	5,300	5300	38,160	0	0	0	0
17/12/15	1138693		兵庫県	奈良県	ガソリン	8,300	8300	74,700	0	0	0	0
17/12/16	1138710		兵庫県	大阪府堺市	軽油	8,850	8850	71,685	0	0	0	0
17/12/20	1138695		大阪府堺市	大阪府	軽油	6,200	6200	50,220	0	0	0	0
17/12/20	1138712		大阪府	福井県	軽油	8,600	8600	69,660	0	0	0	0
17/12/27	1138698		兵庫県	大阪府堺市	灯油	9,600	9600	69,120	0	0	0	0
17/12/27	1138715		兵庫県	大阪府	ガソリン	11,200	11200	100,800	0	0	0	0
17/12/28	1138699		大阪府堺市	京都府	ガソリン	6,400	6400	57,600	0	0	0	0
					<b>合計 =&gt;</b>	<b>118,100</b>	<b>118,100</b>	<b>966,555</b>	<b>0</b>	<b>0</b>	<b>0</b>	<b>0</b>

# 請 求 書

発行日: '17年12月31日 発行

〒596-0006  
大阪府岸和田市  
春木若松町1026-56

'17年12月01日 ~ '17年12月31日  
末日締 12月分

〒599-8238  
大阪府堺市中区土師町4-16-40  
エッグインターナショナル3F



TEL: 072-222-0001 FAX: 072-222-0002

**エッグ運送株式会社**

お振込みは下記口座までお願い致します。  
三菱大阪ABC銀行 枚方支所  
当座 1234567

大島梱包輸送株式会社 御中

(101 )

下記の通り御請求申し上げます。

前回御請求額	御入金額	調整・相殺額	繰越金額	当月運賃額	非課税額	消費税	当月合計額	今回御請求額
12,538,095	0	0	12,538,095	1,186,710	80,000	94,936	1,361,646	13,899,741

年月日	車番	発地	着地	品名	数量	単位	重量/Kg	基本運賃	割増運賃	割増運賃2	高速代	非課税2	摘要
17/12/01	0123	大阪府	広島県	梱包資材	420	C/T		84,000			10,000		
17/12/01	0456	大阪府堺市	大阪府	空ドラム	10	個		32,000					
17/12/05	0123	京都府	奈良県	ベニヤ	200	枚		50,000					
17/12/05	0456	大阪府	兵庫県	梱包資材	150	C/T		30,000					
17/12/07	0456	兵庫県	大阪府堺市	ショーケース	25	個		32,500					
17/12/08	0123	神奈川県	京都府	袋	260	個		72,800			10,000		
17/12/08	0456	大阪府	大阪府堺市	ベニヤ	50	枚		12,500					
17/12/13	0123	大阪府	大阪府堺市	ベニヤ	145	枚		36,250					
17/12/13	0456	大阪府	兵庫県	ダンボール	250	C/S	3,750	16,250					
17/12/13	0456	大阪府	兵庫県	袋	100	個		28,000					
17/12/14	0123	大阪府	福岡県	ドラム	96	個	2,280	85,056			15,000		
17/12/15	0123	島根県	兵庫県	パレット	180	P/T	2,700	57,600			10,000		
17/12/15	0456	大阪府堺市	大阪府	ダンボール	250	C/S	3,750	16,250					
17/12/16	0456	三重県	大阪府	ドラム	48	個	1,620	42,528					
17/12/19	0123	大阪府	奈良県	梱包資材	230	C/T		46,000					
17/12/19	0456	兵庫県	大阪府	ショーケース	28	個		36,400					
17/12/20	0123	大阪府堺市	福岡県	ダンボール	1,800	C/S	9,000	117,000			20,000		
17/12/20	0456	大阪府	奈良県	空ドラム	16	個		51,200					
17/12/21	0456	大阪府	京都府	袋	200	個		56,000					
17/12/22	0456	大阪府	兵庫県	ベニヤ	180	枚		45,000					
17/12/26	0123	愛知県	大阪府堺市	梱包資材	320	C/T		64,000			5,000		
17/12/26	0456	三重県	奈良県	ドラム	36	個	1,260	31,896					
17/12/27	0456	兵庫県	兵庫県	梱包資材	200	C/T		40,000					
17/12/28	0123	東京都	愛知県	パレット	214	P/T	3,210	68,480			10,000		
17/12/28	0456	和歌山県	大阪府	ベニヤ	140	枚		35,000					
				小計 =>				27,570	1,186,710		80,000		
				合計 =>				27,570	1,186,710		80,000		

# 請 求 書

発行日: '17年12月31日 発行

〒596-0006  
大阪府岸和田市  
春木若松町1026-56

'17年12月01日 ~ '17年12月31日  
末日締 12月分

〒599-8238  
大阪府堺市中区土師町4-16-40  
エッグインターナショナル 3F



TEL: 072-222-0001 FAX: 072-222-0002

**エッグ運送株式会社**

お振込みは下記口座までお願い致します。  
三菱大阪ABC銀行 エッグビル港北支所  
当座 1234567

大島梱包輸送株式会社 御中

(101 )

下記の通り御請求申し上げます。

前回御請求額	御入金額	調整・相殺額	繰越金額	当月運賃額	非課税額	消費税	当月合計額	今回御請求額
12,538,095	0	0	12,538,095	1,186,710	80,000	94,936	1,361,646	13,899,741

年月日	車番	発地	着地	品名	数量	単位	重量/Kg	距離km	単価	基本運賃	割増運賃	高速代	摘要
17/12/01	0123	大阪府	広島県	梱包資材	420	C/T			200	84,000		10,000	
17/12/01	0456	大阪府堺市	大阪府	空ドラム	10	個			3,200	32,000			
17/12/05	0123	京都府	奈良県	ベニヤ	200	枚			250	50,000			
17/12/05	0456	大阪府	兵庫県	梱包資材	150	C/T			200	30,000			
17/12/07	0456	兵庫県	大阪府堺市	ショーケース	25	個			1,300	32,500			
17/12/08	0123	神奈川県	京都府	袋	260	個			280	72,800		10,000	
17/12/08	0456	大阪府	大阪府堺市	ベニヤ	50	枚			250	12,500			
17/12/13	0123	大阪府	大阪府堺市	ベニヤ	145	枚			250	36,250			
17/12/13	0456	大阪府	兵庫県	ダンボール	250	C/S	3,750		65	16,250			
17/12/13	0456	大阪府	兵庫県	袋	100	個			280	28,000			
17/12/14	0123	大阪府	福岡県	ドラム	96	個	2,280		886	85,056		15,000	
17/12/15	0123	島根県	兵庫県	パレット	180	P/T	2,700		320	57,600		10,000	
17/12/15	0456	大阪府堺市	大阪府	ダンボール	250	C/S	3,750		65	16,250			
17/12/16	0456	三重県	大阪府	ドラム	48	個	1,620		886	42,528			
17/12/19	0123	大阪府	奈良県	梱包資材	230	C/T			200	46,000			
17/12/19	0456	兵庫県	大阪府	ショーケース	28	個			1,300	36,400			
17/12/20	0123	大阪府堺市	福岡県	ダンボール	1,800	C/S	9,000		65	117,000		20,000	
17/12/20	0456	大阪府	奈良県	空ドラム	16	個			3,200	51,200			
17/12/21	0456	大阪府	京都府	袋	200	個			280	56,000			
17/12/22	0456	大阪府	兵庫県	ベニヤ	180	枚			250	45,000			
17/12/26	0123	愛知県	大阪府堺市	梱包資材	320	C/T			200	64,000		5,000	
17/12/26	0456	三重県	奈良県	ドラム	36	個	1,260		886	31,896			
17/12/27	0456	兵庫県	兵庫県	梱包資材	200	C/T			200	40,000			
17/12/28	0123	東京都	愛知県	パレット	214	P/T	3,210		320	68,480		10,000	
17/12/28	0456	和歌山県	大阪府	ベニヤ	140	枚			250	35,000			
				小計 =>			27,570			1,186,710		80,000	
				合計 =>			27,570			1,186,710		80,000	

# 得意先管理表

(対象範囲:17/12/01-17/12/31)

コード	得意先	締	集金	前回残	入金額	調整額	相殺額	繰越金額	運賃合計	非課税	消費税	売上合計	差引金額
101	大島梱包輸送(株)	31	1/31	12,538,095	0	0	0	12,538,095	1,186,710	80,000	94,936	1,361,646	13,899,741
102	加東興業(有)	31	1/31	11,694,010	0	0	0	11,694,010	1,051,148	60,000	84,091	1,195,239	12,889,249
201	(株)青樹食品	31	1/31	14,388,698	0	0	0	14,388,698	1,331,700	60,000	106,536	1,498,236	15,886,934
202	山城フーズ(株)	31	1/31	14,009,758	0	0	0	14,009,758	1,131,500	85,000	90,520	1,307,020	15,316,778
301	(株)明南電機産業	31	1/31	25,739,729	0	0	0	25,739,729	2,164,870	175,000	173,189	2,513,059	28,252,788
302	(株)栗本電器輸送	31	1/31	16,675,838	0	0	0	16,675,838	1,640,900	110,000	131,272	1,882,172	18,558,010
501	西藤エネルギー(株)	31	2/10	11,094,282	0	0	0	11,094,282	984,900	0	78,792	1,063,692	12,157,974
502	弓野石油輸送(株)	31	2/31	10,297,384	0	0	0	10,297,384	879,950	0	70,396	950,346	11,247,730
601	(有)福丘家具店	31	2/20	6,057,497	0	0	0	6,057,497	588,100	45,000	47,048	680,148	6,737,645
602	ホーム家具配送(株)	31	1/31	5,957,468	0	0	0	5,957,468	512,090	15,000	40,967	568,057	6,525,525
ak02	赤松運輸(株)	31	2/31	1,840,044	0	0	0	1,840,044	438,300	25,300	35,064	498,664	2,338,708
ak03	秋箕急送(有)	31	1/31	1,961,033	0	0	0	1,961,033	112,000	0	8,960	120,960	2,081,993
er01	エリモサービス(有)	31	1/31	1,945,359	0	0	0	1,945,359	96,000	0	7,680	103,680	2,049,039
fu01	(株)藤井	31	1/31	2,317,822	0	0	0	2,317,822	0	0	0	0	2,317,822
gu01	(株)グリム配送	31	1/31	1,285,554	0	0	0	1,285,554	0	0	0	0	1,285,554
hi01	東協同輸送(有)	31	1/31	2,318,758	0	0	0	2,318,758	390,000	0	31,200	421,200	2,739,958
is01	I S D物流(有)	31	2/31	1,182,180	0	0	0	1,182,180	39,000	0	3,120	42,120	1,224,300
iz01	伊崎運送(有)	31	1/31	2,715,958	0	0	0	2,715,958	110,990	0	8,879	119,869	2,835,827
ka01	関南運輸(株)	31	1/31	1,352,515	0	0	0	1,352,515	0	0	0	0	1,352,515
ko01	(有)香田裕急送	31	1/31	3,268,337	0	0	0	3,268,337	0	0	0	0	3,268,337
ku01	黒崎運送(有)	31	1/15	2,475,200	0	0	0	2,475,200	70,880	0	5,670	76,550	2,551,750
ma01	マルモ(株)	31	1/31	1,259,927	0	0	0	1,259,927	0	0	0	0	1,259,927
ma02	丸秀ロジテム(有)	31	2/31	3,601,178	0	0	0	3,601,178	0	0	0	0	3,601,178
me01	盟神物流(株)	31	1/31	1,478,467	0	0	0	1,478,467	70,200	4,000	5,616	79,816	1,558,283
mi01	美原急便	31	1/31	2,875,487	0	0	0	2,875,487	0	0	0	0	2,875,487
mo01	持田領運輸(株)	31	1/31	4,900,179	0	0	0	4,900,179	198,900	0	15,912	214,812	5,114,991
ni01	二勝運輸(有)	31	1/31	1,528,504	0	0	0	1,528,504	0	0	0	0	1,528,504
ok01	岡陀広通運(有)	31	2/31	1,811,819	0	0	0	1,811,819	0	0	0	0	1,811,819
oo02	(株)大井剣運送 大阪	31	1/31	1,338,049	0	0	0	1,338,049	0	0	0	0	1,338,049
oo03	大蔵総合運輸(株)	31	1/31	5,462,890	0	0	0	5,462,890	0	0	0	0	5,462,890
ru01	ルックルック(株)	31	2/31	1,893,981	0	0	0	1,893,981	0	0	0	0	1,893,981
sa02	猿島流通サービス(株)	31	1/31	1,348,350	0	0	0	1,348,350	0	0	0	0	1,348,350
si01	シンコーシステム(株)	31	2/31	3,302,221	0	0	0	3,302,221	0	0	0	0	3,302,221
te01	展龍運送(株)	31	1/31	1,603,877	0	0	0	1,603,877	0	0	0	0	1,603,877
ti01	智代田梱包興業(株)	31	1/31	1,384,334	0	0	0	1,384,334	0	0	0	0	1,384,334
tm01	(株)ティエムキュー	31	1/31	1,373,212	0	0	0	1,373,212	0	0	0	0	1,373,212
ya02	(有)山斑食品輸送	31	2/31	1,779,088	0	0	0	1,779,088	0	0	0	0	1,779,088
	合計 =>			188,057,082	0	0	0	188,057,082	12,998,138	659,300	1,039,848	14,697,286	202,754,368

# 備車先管理表

(対象範囲:17/12/01-17/12/31)

コード	備車先	締	支払	前回残	支払額	調整額	相殺額	繰越金額	仕入金額	非課税	消費税	仕入合計	差引金額
101	東神戸石油運送(株)	31	1/31	11,211,837	0	0	0	11,211,837	966,555	0	77,318	1,043,873	12,255,710
102	西谷オイル運輸(株)	31	1/31	8,452,449	0	0	0	8,452,449	672,265	0	53,777	726,042	9,178,491
201	南エクスプレス(有)	31	1/31	6,579,741	0	0	0	6,579,741	573,325	60,000	45,864	679,189	7,258,930
202	北邑急送(株)	31	1/31	7,101,773	0	0	0	7,101,773	447,021	0	35,760	482,781	7,584,554
301	(有)中河運輸倉庫	31	1/31	9,257,357	0	0	0	9,257,357	719,100	60,000	57,528	836,628	10,093,985
302	(株)トランスポート寿	31	1/31	11,003,266	0	0	0	11,003,266	1,010,925	85,000	80,872	1,176,797	12,180,063
ai01	アイアイサービス	31	1/31	2,108,704	0	0	0	2,108,704	0	0	0	0	2,108,704
ak01	赤西泰運送(有)	31	1/31	3,348,163	0	0	0	3,348,163	0	0	0	0	3,348,163
ak02	(株)空山R F運輸	31	1/31	1,595,290	0	0	0	1,595,290	0	0	0	0	1,595,290
am01	(有)網藤商運	31	1/31	1,536,838	0	0	0	1,536,838	0	0	0	0	1,536,838
an01	安全運輸(株)	31	1/31	966,232	0	0	0	966,232	0	0	0	0	966,232
ao01	青輪物流(株)	31	1/31	184,482	0	0	0	184,482	0	0	0	0	184,482
ch01	注央運送(株)	31	1/31	1,279,922	0	0	0	1,279,922	0	0	0	0	1,279,922
dh01	ディエス通運(有)	31	2/31	625,520	0	0	0	625,520	0	0	0	0	625,520
fu01	(株)冬山運輸	31	2/31	262,008	0	0	0	262,008	0	0	0	0	262,008
	合計 =>			65,513,582	0	0	0	65,513,582	4,389,191	205,000	351,119	4,945,310	70,458,892

# 締日別得意先管理表

(対象月:17/12)

締	コード	得意先	電話	前回残	入金額	調整額	相殺額	繰越金額	売上額	消費税	売上合計	差引金額
31	101	大島梱包輸送(株)	072-111-9999	12,538,095	0	0	0	12,538,095	1,266,710	94,936	1,361,646	13,899,741
	102	加東興業(有)	0745-11-1234	11,694,010	0	0	0	11,694,010	1,111,148	84,091	1,195,239	12,889,249
	201	(株)青樹食品	072-684-9999	14,388,698	0	0	0	14,388,698	1,391,700	106,536	1,498,236	15,886,934
	202	山城フーズ(株)	075-589-4567	14,009,758	0	0	0	14,009,758	1,216,500	90,520	1,307,020	15,316,778
	301	(株)明南電機産業	072-456-7890	25,739,729	0	0	0	25,739,729	2,339,870	173,189	2,513,059	28,252,788
	302	(株)栗本電器輸送	075-659-7999	16,675,838	0	0	0	16,675,838	1,750,900	131,272	1,882,172	18,558,010
	501	西藤エネルギー(株)	06-6789-1234	11,094,282	0	0	0	11,094,282	984,900	78,792	1,063,692	12,157,974
	502	弓野石油輸送(株)	079-345-6789	10,297,384	0	0	0	10,297,384	879,950	70,396	950,346	11,247,730
	601	(有)福丘家具店	072-333-4567	6,057,497	0	0	0	6,057,497	633,100	47,048	680,148	6,737,645
	602	ホーム家具配送(株)	073-999-3210	5,957,468	0	0	0	5,957,468	527,090	40,967	568,057	6,525,525
	ak02	赤松運輸(株)	072-222-2222	1,840,044	0	0	0	1,840,044	463,600	35,064	498,664	2,338,708
	ak03	秋箕急送(有)	06-6111-1111	1,961,033	0	0	0	1,961,033	112,000	8,960	120,960	2,081,993
	er01	エリモサービス(有)	0593-24-4444	1,945,359	0	0	0	1,945,359	96,000	7,680	103,680	2,049,039
	fu01	(株)藤井	06-6555-5555	2,317,822	0	0	0	2,317,822	0	0	0	2,317,822
	gu01	(株)グリム配送	06-6666-6666	1,285,554	0	0	0	1,285,554	0	0	0	1,285,554
	hi01	東協同輸送(有)	0773-77-7777	2,318,758	0	0	0	2,318,758	390,000	31,200	421,200	2,739,958
	is01	I S D物流(有)	03-3888-8888	1,182,180	0	0	0	1,182,180	39,000	3,120	42,120	1,224,300
	iz01	伊崎運送(有)	072-111-1111	2,715,958	0	0	0	2,715,958	110,990	8,879	119,869	2,835,827
	ka01	関南運輸(株)	06-6222-2222	1,352,515	0	0	0	1,352,515	0	0	0	1,352,515
	ko01	(有)香田裕急送	0790-33-3333	3,268,337	0	0	0	3,268,337	0	0	0	3,268,337
	ku01	黒崎運送(有)	076-666-6666	2,475,200	0	0	0	2,475,200	70,880	5,670	76,550	2,551,750
	ma01	マルモ(株)	0739-75-5555	1,259,927	0	0	0	1,259,927	0	0	0	1,259,927
	ma02	丸秀ロジテム(有)	052-366-6666	3,601,178	0	0	0	3,601,178	0	0	0	3,601,178
	me01	盟神物流(株)	075-977-7777	1,478,467	0	0	0	1,478,467	74,200	5,616	79,816	1,558,283
	mi01	美原急便	0729-99-9999	2,875,487	0	0	0	2,875,487	0	0	0	2,875,487
	mo01	持田領運輸(株)	06-6888-8888	4,900,179	0	0	0	4,900,179	198,900	15,912	214,812	5,114,991
	ni01	二勝運輸(有)	0773-21-1111	1,528,504	0	0	0	1,528,504	0	0	0	1,528,504
	ok01	岡陀広通運(有)	0770-22-2222	1,811,819	0	0	0	1,811,819	0	0	0	1,811,819
	oo02	(株)大井剣運送 大阪	06-644-4444	1,338,049	0	0	0	1,338,049	0	0	0	1,338,049
	oo03	大蔵総合運輸(株)	072-855-5555	5,462,890	0	0	0	5,462,890	0	0	0	5,462,890
	ru01	ルックルック(株)	0791-66-6666	1,893,981	0	0	0	1,893,981	0	0	0	1,893,981
	sa02	猿島流通サービス(株)	0776-78-8888	1,348,350	0	0	0	1,348,350	0	0	0	1,348,350
	si01	シンコーシステム(株)	0735-29-9998	3,302,221	0	0	0	3,302,221	0	0	0	3,302,221
	te01	展龍運送(株)	0724-33-3333	1,603,877	0	0	0	1,603,877	0	0	0	1,603,877
	ti01	智代田梱包興業(株)	0729-94-4444	1,384,334	0	0	0	1,384,334	0	0	0	1,384,334
	tm01	(株)ティエムキュー	0745-85-5555	1,373,212	0	0	0	1,373,212	0	0	0	1,373,212
	ya02	(有)山斑食品輸送	072-366-6666	1,779,088	0	0	0	1,779,088	0	0	0	1,779,088
		小計 =>		188,057,082	0	0	0	188,057,082	13,657,438	1,039,848	14,697,286	202,754,368
		合計 =>		188,057,082	0	0	0	188,057,082	13,657,438	1,039,848	14,697,286	202,754,368

# 締日別備車先管理表

(対象月:17/12)

締	コード	備車先	電話	前回残	支払額	調整額	相殺額	繰越金額	仕入額	消費税	仕入合計	差引金額
31	101	東神戸石油運送(株)	078-123-3333	11,211,837	0	0	0	11,211,837	966,555	77,318	1,043,873	12,255,710
	102	西谷オイル運輸(株)	073-777-8888	8,452,449	0	0	0	8,452,449	672,265	53,777	726,042	9,178,491
	201	南エクスプレス(有)	0742-78-1234	6,579,741	0	0	0	6,579,741	633,325	45,864	679,189	7,258,930
	202	北邑急送(株)	072-369-0147	7,101,773	0	0	0	7,101,773	447,021	35,760	482,781	7,584,554
	301	(有)中河運輸倉庫	072-555-6666	9,257,357	0	0	0	9,257,357	779,100	57,528	836,628	10,093,985
	302	(株)トランスポート寿	06-6543-9999	11,003,266	0	0	0	11,003,266	1,095,925	80,872	1,176,797	12,180,063
	ai01	アイアイサービス	0736-11-1111	2,108,704	0	0	0	2,108,704	0	0	0	2,108,704
	ak01	赤西秦運送(有)	072-222-2222	3,348,163	0	0	0	3,348,163	0	0	0	3,348,163
	ak02	(株)空山R F 運輸	0743-33-3333	1,595,290	0	0	0	1,595,290	0	0	0	1,595,290
	am01	(有)網藤商運	0729-44-4444	1,536,838	0	0	0	1,536,838	0	0	0	1,536,838
	an01	安全運輸(株)	0770-55-5555	966,232	0	0	0	966,232	0	0	0	966,232
	ao01	青輪物流(株)	06-6666-6666	184,482	0	0	0	184,482	0	0	0	184,482
	ch01	注央運送(株)	052-777-7777	1,279,922	0	0	0	1,279,922	0	0	0	1,279,922
	dh01	ディエス通運(有)	0734-88-8888	625,520	0	0	0	625,520	0	0	0	625,520
	fu01	(株)冬山運輸	0747-11-1111	262,008	0	0	0	262,008	0	0	0	262,008
		小計 =>		65,513,582	0	0	0	65,513,582	4,594,191	351,119	4,945,310	70,458,892
		合計 =>		<b>65,513,582</b>	<b>0</b>	<b>0</b>	<b>0</b>	<b>65,513,582</b>	<b>4,594,191</b>	<b>351,119</b>	<b>4,945,310</b>	<b>70,458,892</b>



備車先支払明細表(社内)

(101) 東神戸石油運送株式会社

(対象範囲:17/12/01-17/12/31)

伝番	年月日	得意先	発地	着地	品名	数量	単位	重量	運賃合計	支払運賃	割増運賃	非課税額	支払合計	差益	M
1138684	17/12/01	西藤エネルギー(株)	兵庫県	大阪府	灯油	4,850	L	4,850	38,800	34,920	0	0	34,920	3,880	↓
1138685	17/12/02	西藤エネルギー(株)	大阪府堺市	大阪府	軽油	8,600	L	8,600	77,400	69,660	0	0	69,660	7,740	↓
1138702	17/12/05	弓野石油輸送(株)	兵庫県	京都府	軽油	9,200	L	9,200	82,800	74,520	0	0	74,520	8,280	↓
1138687	17/12/07	西藤エネルギー(株)	兵庫県	京都府	ガソリン	11,000	L	11,000	88,000	79,200	0	0	79,200	8,800	↓
1138689	17/12/09	西藤エネルギー(株)	大阪府	兵庫県	ガソリン	6,700	L	6,700	67,000	60,300	0	0	60,300	6,700	↓
1138706	17/12/09	弓野石油輸送(株)	兵庫県	岡山県	ガソリン	9,200	L	9,200	92,000	82,800	0	0	82,800	9,200	↓
1138690	17/12/12	西藤エネルギー(株)	兵庫県	大阪府堺市	軽油	4,100	L	4,100	36,900	33,210	0	0	33,210	3,690	↓
1138692	17/12/14	西藤エネルギー(株)	兵庫県	大阪府	重油	5,300	L	5,300	42,400	38,160	0	0	38,160	4,240	↓
1138693	17/12/15	西藤エネルギー(株)	兵庫県	奈良県	ガソリン	8,300	L	8,300	83,000	74,700	0	0	74,700	8,300	↓
1138710	17/12/16	弓野石油輸送(株)	兵庫県	大阪府堺市	軽油	8,850	L	8,850	79,650	71,685	0	0	71,685	7,965	↓
1138695	17/12/20	西藤エネルギー(株)	大阪府堺市	大阪府	軽油	6,200	L	6,200	55,800	50,220	0	0	50,220	5,580	↓
1138712	17/12/20	弓野石油輸送(株)	大阪府	福井県	軽油	8,600	L	8,600	77,400	69,660	0	0	69,660	7,740	↓
1138698	17/12/27	西藤エネルギー(株)	兵庫県	大阪府堺市	灯油	9,600	L	9,600	76,800	69,120	0	0	69,120	7,680	↓
1138715	17/12/27	弓野石油輸送(株)	兵庫県	大阪府	ガソリン	11,200	L	11,200	112,000	100,800	0	0	100,800	11,200	↓
1138699	17/12/28	西藤エネルギー(株)	大阪府堺市	京都府	ガソリン	6,400	L	6,400	64,000	57,600	0	0	57,600	6,400	↓
				合計 =>		118,100		118,100	1,073,950	966,555	0	0	966,555	107,395	

# 備車先下払一覧表

(対象範囲:17/12/01-17/12/31)

コード	備車先	重量	距離	運賃計	支払基本	割増運賃	割増運賃2	高速代	非課税2	支払運賃計	差益額	差益率(%)
101	東神戸石油運送(株)	118,100	0	1,073,950	966,555	0	0	0	0	966,555	107,395	10.00
102	西谷オイル運輸(株)	90,400	0	790,900	672,265	0	0	0	0	672,265	118,635	15.00
201	南エクスプレス(有)	12,309	0	663,500	573,325	0	0	60,000	0	633,325	30,175	4.54
202	北邑急送(株)	7,374	0	496,690	447,021	0	0	0	0	447,021	49,669	10.00
301	(有)中河運輸倉庫	3,600	0	906,000	719,100	0	0	60,000	0	779,100	126,900	14.00
302	(株)トランスポート寿	39,000	0	1,208,250	1,010,925	0	0	85,000	0	1,095,925	112,325	9.29
	合計 =>	<b>270,783</b>	<b>0</b>	<b>5,139,290</b>	<b>4,389,191</b>	<b>0</b>	<b>0</b>	<b>205,000</b>	<b>0</b>	<b>4,594,191</b>	<b>545,099</b>	<b>10.60</b>

# 支 払 明 細 表

東神戸石油運送株式会社 御中

Tel: 078-123-3333 Fax: 078-123-3344

(対象範囲: 17/12/01-17/12/31)

年月日	伝番	車番	発地	着地	品名	数量	重量/Kg	距離(km)	基本運賃	割増運賃	非課税	合計	M
17/12/01	1138684		兵庫県	大阪府	灯油	4,850	4,850	0	34,920	0	0	34,920	↓
17/12/02	1138685	9999	大阪府堺市	大阪府	軽油	8,600	8,600	0	69,660	0	0	69,660	↓
17/12/05	1138702		兵庫県	京都府	軽油	9,200	9,200	0	74,520	0	0	74,520	↓
17/12/07	1138687		兵庫県	京都府	ガソリン	11,000	11,000	0	79,200	0	0	79,200	↓
17/12/09	1138689		大阪府	兵庫県	ガソリン	6,700	6,700	0	60,300	0	0	60,300	↓
17/12/09	1138706		兵庫県	岡山県	ガソリン	9,200	9,200	0	82,800	0	0	82,800	↓
17/12/12	1138690		兵庫県	大阪府堺市	軽油	4,100	4,100	0	33,210	0	0	33,210	↓
17/12/14	1138692		兵庫県	大阪府	重油	5,300	5,300	0	38,160	0	0	38,160	↓
17/12/15	1138693		兵庫県	奈良県	ガソリン	8,300	8,300	0	74,700	0	0	74,700	↓
17/12/16	1138710		兵庫県	大阪府堺市	軽油	8,850	8,850	0	71,685	0	0	71,685	↓
17/12/20	1138695		大阪府堺市	大阪府	軽油	6,200	6,200	0	50,220	0	0	50,220	↓
17/12/20	1138712		大阪府	福井県	軽油	8,600	8,600	0	69,660	0	0	69,660	↓
17/12/27	1138698		兵庫県	大阪府堺市	灯油	9,600	9,600	0	69,120	0	0	69,120	↓
17/12/27	1138715		兵庫県	大阪府	ガソリン	11,200	11,200	0	100,800	0	0	100,800	↓
17/12/28	1138699		大阪府堺市	京都府	ガソリン	6,400	6,400	0	57,600	0	0	57,600	↓
					<b>合計 =&gt;</b>	<b>118,100</b>	<b>118,100</b>	<b>0</b>	<b>966,555</b>	<b>0</b>	<b>0</b>	<b>966,555</b>	

# 車両履歴表

(0123 ) 堺100あ0123 積載重量 9,800kg 登録日:10/04/03 乗務員:佐藤 二郎

(対象範囲:17/12/01-17/12/31) 区(S:修理経費伝票 K:稼働明細)

伝番	区	年月日	コト'	担当者	コト'	乗務員	コト'	仕入先	電話	CD	科目名	摘要	数量	単価	金額
487487	K	17/12/01	001	加藤	001	佐藤 二郎	1001	高速代 ETC		03	有料道路		1.00	0.00	24,350
487487	K	17/12/02	001	加藤	001	佐藤 二郎	999999	自社		01	燃料費		250.00	103.50	25,875
487488	K	17/12/05	001	加藤	001	佐藤 二郎	1001	高速代 ETC		03	有料道路		1.00	0.00	1,850
487489	K	17/12/06	001	加藤	001	佐藤 二郎	1001	高速代 ETC		03	有料道路		1.00	0.00	1,450
487490	K	17/12/07	001	加藤	001	佐藤 二郎	1001	高速代 ETC		03	有料道路		1.00	0.00	32,600
487490	K	17/12/09	001	加藤	001	佐藤 二郎	999999	自社		01	燃料費		300.00	103.50	31,050
487491	K	17/12/12	001	加藤	001	佐藤 二郎	1001	高速代 ETC		03	有料道路		1.00	0.00	3,600
487493	K	17/12/14	001	加藤	001	佐藤 二郎	1001	高速代 ETC		03	有料道路		1.00	0.00	42,150
487493	K	17/12/15	001	加藤	001	佐藤 二郎	n001	西日本石油	000-0000-0000	01	燃料費		200.00	118.12	23,624
487493	K	17/12/16	001	加藤	001	佐藤 二郎	999999	自社		01	燃料費		300.00	103.50	31,050
487495	K	17/12/20	001	加藤	001	佐藤 二郎	k010	西日本フェリー		04	フェリー代		1.00	51,000.00	51,000
487495	K	17/12/21	001	加藤	001	佐藤 二郎	1001	高速代 ETC		03	有料道路		1.00	0.00	16,800
487495	K	17/12/22	001	加藤	001	佐藤 二郎	999999	自社		01	燃料費		250.00	103.50	25,875
284396	S	17/12/25	001	加藤	001	佐藤 二郎	k099	その他		05	通信費		1.00	0.00	2,000
487496	K	17/12/26	001	加藤	001	佐藤 二郎	1001	高速代 ETC		03	有料道路		1.00	0.00	9,200
487497	K	17/12/27	001	加藤	001	佐藤 二郎	1001	高速代 ETC		03	有料道路		1.00	0.00	31,600
487497	K	17/12/28	001	加藤	001	佐藤 二郎	999999	自社		01	燃料費		223.69	103.50	23,151
487497	K	17/12/28	001	加藤	001	佐藤 二郎	k002	東日本石油		01	燃料費		200.00	96.80	19,360
<b>合計 =&gt;</b>													<b>1,734.69</b>		<b>396,585</b>

# 仕入先履歴表

(1001 ) 高速代 E T C TEL.

(対象範囲:17/12/01-17/12/05) 区(S:修理経費伝票 K:稼動明細)

伝番	区	年月日	ｺｰﾄ	担当者	車番	車両	ｺｰﾄ	乗務員	CD	科目名	摘要	数量	単価	仕入金額
487487	K	17/12/01	001	加藤	0123	堺100あ0123	001	佐藤 二郎	03	有料道路		1.00	0.00	24,350
487498	K	17/12/01	001	加藤	0135	堺100か0135	002	山下 拓也	03	有料道路		1.00	0.00	9,200
487510	K	17/12/01	001	加藤	0234	堺100い0234	003	木村 洋	03	有料道路		1.00	0.00	5,600
487524	K	17/12/01	001	加藤	0345	堺800あ0345	004	田山 茂	03	有料道路		1.00	0.00	15,850
487554	K	17/12/01	001	加藤	0456	堺100あ0456	006	加藤 良文	03	有料道路		0.00	1.00	1,050
487573	K	17/12/01	001	加藤	0567	堺800か0567	007	西田 彰	03	有料道路		1.00	0.00	3,800
487589	K	17/12/01	001	加藤	0678	堺100い0678	008	横山 大介	03	有料道路		1.00	0.00	950
487608	K	17/12/01	001	加藤	0777	堺110か0777	009	藤本 一	03	有料道路		1.00	0.00	3,900
487627	K	17/12/01	001	加藤	0789	堺100あ0789	010	佐野 健二郎	03	有料道路		1.00	0.00	25,100
475360	K	17/12/02	001	加藤	1468	大阪/800/7/1468	a01	麻生高志	03	有料道路		1.00	6,860.00	6,860
475362	K	17/12/02	001	加藤	1005	大阪/800/7/1005	f01	藤田慎吾	03	有料道路		1.00	5,840.00	5,840
487499	K	17/12/02	001	加藤	0135	堺100か0135	002	山下 拓也	03	有料道路		1.00	0.00	5,400
487511	K	17/12/02	001	加藤	0234	堺100い0234	003	木村 洋	03	有料道路		1.00	0.00	9,350
487536	K	17/12/02	001	加藤	0357	堺800か0357	005	下田 洋一	03	有料道路		1.00	0.00	950
487555	K	17/12/02	001	加藤	0456	堺100あ0456	006	加藤 良文	03	有料道路		1.00	0.00	2,300
487574	K	17/12/02	001	加藤	0567	堺800か0567	007	西田 彰	03	有料道路		1.00	0.00	3,900
487590	K	17/12/02	001	加藤	0678	堺100い0678	008	横山 大介	03	有料道路		1.00	0.00	950
487609	K	17/12/02	001	加藤	0777	堺110か0777	009	藤本 一	03	有料道路		1.00	0.00	1,600
475368	K	17/12/04	001	加藤	4598	大阪/100/か/4598	m07	松島祐樹	03	有料道路		1.00	850.00	850
475370	K	17/12/05	001	加藤	3854	大阪/100/か/3854	k03	小谷 悟	03	有料道路		1.00	16,480.00	16,480
475372	K	17/12/05	001	加藤	1126	大阪/800/7/1126	n01	中野佳嗣	03	有料道路		1.00	2,900.00	2,900
480097	K	17/12/05	001	加藤	4598	大阪/100/か/4598	m07	松島祐樹	03	有料道路		1.00	3,650.00	3,650
487488	K	17/12/05	001	加藤	0123	堺100あ0123	001	佐藤 二郎	03	有料道路		1.00	0.00	1,850
487500	K	17/12/05	001	加藤	0135	堺100か0135	002	山下 拓也	03	有料道路		1.00	0.00	43,650
487512	K	17/12/05	001	加藤	0234	堺100い0234	003	木村 洋	03	有料道路		1.00	0.00	3,900
487525	K	17/12/05	001	加藤	0345	堺800あ0345	004	田山 茂	03	有料道路		1.00	0.00	4,200
487537	K	17/12/05	001	加藤	0357	堺800か0357	005	下田 洋一	03	有料道路		1.00	0.00	2,300
487556	K	17/12/05	001	加藤	0456	堺100あ0456	006	加藤 良文	03	有料道路		1.00	0.00	950
487575	K	17/12/05	001	加藤	0567	堺800か0567	007	西田 彰	03	有料道路		1.00	0.00	1,150
487591	K	17/12/05	001	加藤	0678	堺100い0678	008	横山 大介	03	有料道路		1.00	0.00	5,100
487610	K	17/12/05	001	加藤	0777	堺110か0777	009	藤本 一	03	有料道路		1.00	0.00	3,800
487628	K	17/12/05	001	加藤	0789	堺100あ0789	010	佐野 健二郎	03	有料道路		1.00	0.00	12,200
											合計 =>	31.00		229,930

# 乗務員履歴表

(001 ) 佐藤 二郎

(対象範囲:17/12/01-17/12/31) 区(S:修理経費伝票 K:稼動明細)

伝番	区	年月日	ｺｰﾄ'	担当者	ｺｰﾄ'	車両名	ｺｰﾄ'	仕入先	電話	CD	科目名	摘要	数量	単価	金額
487487	K	17/12/01	001	加藤	0123	堺100あ0123	1001	高速代 ETC		03	有料道路		1.00	0.00	24,350
487487	K	17/12/02	001	加藤	0123	堺100あ0123	999999	自社		01	燃料費		250.00	103.50	25,875
487488	K	17/12/05	001	加藤	0123	堺100あ0123	1001	高速代 ETC		03	有料道路		1.00	0.00	1,850
487489	K	17/12/06	001	加藤	0123	堺100あ0123	1001	高速代 ETC		03	有料道路		1.00	0.00	1,450
487490	K	17/12/07	001	加藤	0123	堺100あ0123	1001	高速代 ETC		03	有料道路		1.00	0.00	32,600
487490	K	17/12/09	001	加藤	0123	堺100あ0123	999999	自社		01	燃料費		300.00	103.50	31,050
487491	K	17/12/12	001	加藤	0123	堺100あ0123	1001	高速代 ETC		03	有料道路		1.00	0.00	3,600
487493	K	17/12/14	001	加藤	0123	堺100あ0123	1001	高速代 ETC		03	有料道路		1.00	0.00	42,150
487493	K	17/12/15	001	加藤	0123	堺100あ0123	n001	西日本石油	000-0000-0000	01	燃料費		200.00	118.12	23,624
487493	K	17/12/16	001	加藤	0123	堺100あ0123	999999	自社		01	燃料費		300.00	103.50	31,050
487495	K	17/12/20	001	加藤	0123	堺100あ0123	k010	西日本フェリー		04	フェリ-代		1.00	51,000.00	51,000
487495	K	17/12/21	001	加藤	0123	堺100あ0123	1001	高速代 ETC		03	有料道路		1.00	0.00	16,800
487495	K	17/12/22	001	加藤	0123	堺100あ0123	999999	自社		01	燃料費		250.00	103.50	25,875
284396	S	17/12/25	001	加藤	0123	堺100あ0123	k099	その他		05	通信費		1.00	0.00	2,000
487496	K	17/12/26	001	加藤	0123	堺100あ0123	1001	高速代 ETC		03	有料道路		1.00	0.00	9,200
487497	K	17/12/27	001	加藤	0123	堺100あ0123	1001	高速代 ETC		03	有料道路		1.00	0.00	31,600
487497	K	17/12/28	001	加藤	0123	堺100あ0123	999999	自社		01	燃料費		223.69	103.50	23,151
487497	K	17/12/28	001	加藤	0123	堺100あ0123	k002	東日本石油		01	燃料費		200.00	96.80	19,360
<b>合計 =&gt;</b>												<b>1,734.69</b>		<b>396,585</b>	

# 輸送実績報告書

(REXP290) Page:1 作成年月日:17/12/10 15:24  
エッグ運送株式会社

(対象範囲:16/04/01-17/03/31)

項目名	単位	3.5ト迄	8ト迄	超える	備車	合計
実在車両数	台	1	12	13		26
延実在車両数	台	365	4,380	4,745		9,490
延実働車両数	台	0	1,653	1,798		3,451
実働率	%	0.00	37.74	37.89		36.36
実車距離	Km	0	298,666	343,259		641,925
空車距離	Km	0	156,629	175,442		332,071
総走行距離	Km	0	455,295	518,701		973,996
実車率	%	0.00	65.60	66.18		65.91
輸送ト数	ト	0.000	6,201.645	17,003.715	2,511.516	25,716.876
運行回数	回	0	1,937	1,749		3,686
10kmまで	回	0	2	0		2
30kmまで	回	0	12	9		21
50kmまで	回	0	45	35		80
100kmまで	回	0	92	64		156
200kmまで	回	0	743	518		1,261
300kmまで	回	0	486	475		961
500kmまで	回	0	522	472		994
500km超える	回	0	35	176		211
営業収入	円	0	68,591,969	101,037,118	42,488,460	212,117,547
** 実働1車当たり **						
走行距離	Km	0	275	288		
輸送ト数	ト	0.000	3.752	9.457		
営業収入	円	0	41,495	56,194		

# 輸送実績集計表

(対象範囲:16/04/01-17/03/31)

積載(Kg)	@	実在車	延実在車	延実働車	実働率	実車Km	空車Km	走行Km	実車率	輸送量ト	10k迄	30k	50k	100k	200k	300k	500k	超え	運行回	営業収入	走行Km/車	輸送/車	収入/車
20000	Kg	1	365	207	56.7	30,536	15,368	45,904	66.5	1,718.18	0	0	0	0	3	2	99	9	113	13,781,510	222	8.30	66,577
15000	Kg	1	365	60	16.4	4,066	3,999	8,065	50.4	900.00	0	0	1	17	35	7	0	0	60	3,834,000	134	15.00	63,900
13000	Kg	3	1,095	439	40.0	78,018	38,027	116,045	67.2	4,333.81	0	0	2	5	151	185	68	30	441	24,775,150	264	9.87	56,435
12800	Kg	1	365	67	18.3	15,351	6,405	21,756	70.5	640.00	0	0	0	7	15	8	2	18	50	5,244,040	325	9.55	78,269
12000	Kg	3	1,095	617	56.3	125,212	69,635	194,847	64.2	6,748.69	0	9	31	16	251	207	217	40	771	30,493,630	316	10.94	49,422
10500	Kg	1	365	71	19.4	15,146	6,287	21,433	70.6	472.50	0	0	0	5	15	4	5	16	45	3,878,760	302	6.65	54,630
10300	Kg	1	365	72	19.7	21,849	7,541	29,390	74.3	339.90	0	0	0	0	0	1	6	26	33	4,090,950	408	4.72	56,819
10000	Kg	1	365	198	54.2	36,580	21,102	57,682	63.4	1,429.24	0	0	0	11	39	54	72	17	193	10,688,540	291	7.22	53,983
9800	Kg	1	365	67	18.3	16,501	7,078	23,579	69.9	421.40	0	0	1	3	9	7	3	20	43	4,250,538	352	6.29	63,441
8000	Kg	1	365	65	17.8	8,967	5,403	14,370	62.4	464.00	2	2	3	12	19	7	6	7	58	3,000,190	221	7.14	46,157
4000	Kg	9	3,285	1,525	46.4	283,735	146,410	430,145	65.9	5,496.44	0	10	39	64	692	469	510	28	1,812	63,441,229	282	3.60	41,601
3850	Kg	1	365	0	0.0	0	0	0	0.0	0.00	0	0	0	0	0	0	0	0	0	0	0	0.00	0
3600	Kg	1	365	63	17.2	5,964	4,816	10,780	55.3	241.20	0	0	3	16	32	10	6	0	67	2,150,550	171	3.83	34,136
	Kg	1	365	0	0.0	0	0	0	0.0	0.00	0	0	0	0	0	0	0	0	0	0	0	0.00	0
備車										2,511.52										42,488,460			
計 =>		26	9,490	3,451	36.4	641,925	332,071	973,996	65.9	25,716.88	2	21	80	156	1261	961	994	211	3,686	212,117,547	282	6.72	49,154



# 車両別収支一覧表

(対象範囲:17/12/01-17/12/31)

項目名	0123	0135	0234	0345	0357	0456	0567	0678
車両番号	0123	0135	0234	0345	0357	0456	0567	0678
車種	10t平	10tウイング	13t平	13t冷蔵冷凍	4t冷蔵冷凍	4tウイング	10tユニック	4tウイング
積載重量(kg)	9,800	10,500	12,800	13,000	3,600	4,000	8,000	4,000
年式	H22	H23	H20	H25	H21	H24	H19	H22
乗務員	佐藤 二郎	山下 拓也	木村 洋	田山 茂	下田 洋一	加藤 良文	西田 彰	横山 大介
登録日	10/04/03	11/09/13	08/06/28	13/10/20	09/01/08	12/07/02	07/11/08	10/08/06
次回車検日	17/04/02	17/09/12	17/06/27	17/10/19	17/01/07	17/07/01	16/11/07	17/08/05
保険内容								
保険期限	17/04/02	17/09/12	17/06/27	17/10/19	17/01/07	17/07/01	17/11/07	17/08/05
色								
燃料の種類	軽油	軽油	軽油	軽油	軽油	軽油	軽油	軽油
排気量リットル	6.500	12.900	12.900	12.900	6.400	6.400	9.800	6.800
次回オイル交換	460,000	330,000	700,000	170,000	910,000	280,000	330,000	160,000
車両状況	稼動	稼動	稼動	稼動	稼動	稼動	稼動	稼動
廃車日								
走行距離(km)	6,005	5,778	7,159	6,819	3,069	3,834	5,318	2,809
実車距離(km)	4,244	4,218	4,617	4,908	1,843	2,209	3,334	1,533
実働率(%)	70.6	73.0	64.4	71.9	60.0	57.6	62.6	54.5
燃料 軽油(l)	1,723.69	1,672.46	2,284.25	2,306.31	573.11	651.04	1,821.07	474.30
ガソリン(l)								
LPガス								
天然ガス								
その他								
燃費	3.48	3.45	3.13	2.95	5.35	5.88	2.92	5.92
運賃収入	1,270,134	1,285,700	1,472,250	1,593,300	869,900	967,724	1,248,950	943,120
非課税収入	130,000	110,000	130,000	135,000	10,000	10,000	70,000	15,000
*総収入	1,400,134	1,395,700	1,602,250	1,728,300	879,900	977,724	1,318,950	958,120
燃料費	179,985	171,759	234,744	243,089	59,316	67,382	188,480	49,090
オイル費	0	0	0	0	0	37,500	0	0
有料道路	163,600	155,850	191,500	186,200	35,850	51,400	119,400	39,250
ナリ代	51,000	51,000	69,000	102,000	0	0	0	18,000
通信費	2,000	2,000	2,000	2,000	2,000	2,000	2,000	2,000
出張費	0	0	0	0	0	0	0	0
その他経費	0	0	0	0	0	0	0	0
車検整備費	0	0	0	0	0	0	0	0
板金塗装費	0	0	0	0	0	0	0	0
部品代	0	0	0	0	0	0	0	0
タイヤチューブ費	0	0	109,000	0	0	78,000	0	0
消耗品費	2,312	2,047	463	1,237	1,536	961	1,336	3,005
事故費	0	0	0	0	0	0	0	0
その他修理費	0	0	0	0	0	0	0	0
*変動費計	398,897	382,656	606,707	534,526	98,702	237,243	311,216	111,345
*限界利益	1,001,237	1,013,044	995,543	1,193,774	781,198	740,481	1,007,734	846,775
給与手当	298,000	310,000	338,000	360,000	264,800	256,300	336,000	271,300
賞与	350,000	350,000	350,000	400,000	300,000	300,000	400,000	350,000
退職引当金	20,000	20,000	20,000	20,000	20,000	20,000	20,000	20,000
法定福利費	22,000	22,000	22,000	24,000	22,000	22,000	22,000	22,000
福利厚生費	2,000	2,000	2,000	2,000	2,000	2,000	2,000	2,000
その他人件費	0	0	0	0	0	0	0	0
*人件費計	692,000	704,000	732,000	806,000	608,800	600,300	780,000	665,300
車両保険料	14,542	13,200	12,950	13,600	9,960	10,010	11,560	8,975
自賠責保険	2,858	2,858	2,858	2,858	2,858	2,858	2,858	2,858
自動車税	3,249	3,637	4,424	4,424	1,712	1,712	2,850	1,712
重量税	4,275	4,500	4,950	5,175	1,800	1,800	4,725	1,800
減価償却費	142,000	154,061	165,667	173,650	112,400	98,200	147,200	95,200
その他固定費	2,351	3,212	3,212	3,212	3,212	3,212	3,212	3,212
*車両固定費計	169,275	181,468	194,061	202,919	131,942	117,792	172,405	113,757
*車両直接損益	139,962	127,576	69,482	184,855	40,456	22,389	55,329	67,718
営業諸経費	1,633	986	986	986	653	854	941	854
一般管理費	19,800	19,800	19,800	19,800	19,800	19,800	19,800	19,800
その他間接費	953	756	876	1,021	1,204	1,204	1,204	1,204
*間接費計	22,386	21,542	21,662	21,807	21,657	21,858	21,945	21,858
*経費計	1,282,558	1,289,666	1,554,430	1,565,252	861,101	977,193	1,285,566	912,260
*当期損益	117,576	106,034	47,820	163,048	18,799	531	33,384	45,860

## 乗務員別収支一覧表

(REXP315) Page:1 作成年月日:17/12/10 15:25

エッグ運送株式会社

(対象範囲:17/12/01-17/12/31)

項目名	001	002	003	004	005	006	007	008
乗務員 乗務員名	佐藤 二郎	山下 拓也	木村 洋	田山 茂	下田 洋一	加藤 良文	西田 彰	横山 大介
走行距離 軽油 ガソリン LPガス 天然ガス その他	6,005	5,778	7,159	6,819	3,069	3,834	5,318	2,809
走行距離 合計(km)	6,005	5,778	7,159	6,819	3,069	3,834	5,318	2,809
実車距離(km)	4,244	4,218	4,617	4,908	1,843	2,209	3,334	1,533
実働率(%)	70.6	73.0	64.4	71.9	60.0	57.6	62.6	54.5
燃料 軽油(l) ガソリン(l) LPガス 天然ガス その他	1,723.69	1,672.46	2,284.25	2,306.31	573.11	651.04	1,821.07	474.30
燃費 軽油 ガソリン LPガス 天然ガス その他	3.48	3.45	3.13	2.95	5.35	5.88	2.92	5.92
運賃収入	1,270,134	1,285,700	1,472,250	1,593,300	869,900	967,724	1,248,950	943,120
非課税収入	130,000	110,000	130,000	135,000	10,000	10,000	70,000	15,000
*総収入	1,400,134	1,395,700	1,602,250	1,728,300	879,900	977,724	1,318,950	958,120
燃料費	179,985	171,759	234,744	243,089	59,316	67,382	188,480	49,090
オイル費	0	0	0	0	0	37,500	0	0
有料道路	163,600	155,850	191,500	186,200	35,850	51,400	119,400	39,250
ナリ代	51,000	51,000	69,000	102,000	0	0	0	18,000
通信費	2,000	2,000	2,000	2,000	2,000	2,000	2,000	2,000
出張費	0	0	0	0	0	0	0	0
その他経費	0	0	0	0	0	0	0	0
車検整備費	0	0	0	0	0	0	0	0
板金塗装費	0	0	0	0	0	0	0	0
部品代	0	0	0	0	0	0	0	0
タイヤ・フ 費	0	0	109,000	0	0	78,000	0	0
消耗品費	2,312	2,047	463	1,237	1,536	961	1,336	3,005
事故費	0	0	0	0	0	0	0	0
その他修理費	0	0	0	0	0	0	0	0
*変動費計	398,897	382,656	606,707	534,526	98,702	237,243	311,216	111,345
*限界利益	1,001,237	1,013,044	995,543	1,193,774	781,198	740,481	1,007,734	846,775
給与手当	298,000	310,000	338,000	360,000	264,800	256,300	336,000	271,300
賞与	350,000	350,000	350,000	400,000	300,000	300,000	400,000	350,000
退職引当金	20,000	20,000	20,000	20,000	20,000	20,000	20,000	20,000
法定福利費	22,000	22,000	22,000	24,000	22,000	22,000	22,000	22,000
福利厚生費	2,000	2,000	2,000	2,000	2,000	2,000	2,000	2,000
その他人件費	0	0	0	0	0	0	0	0
*人件費計	692,000	704,000	732,000	806,000	608,800	600,300	780,000	665,300
車両保険料	14,542	13,200	12,950	13,600	9,960	10,010	11,560	8,975
自賠責保険	2,858	2,858	2,858	2,858	2,858	2,858	2,858	2,858
自動車税	3,249	3,637	4,424	4,424	1,712	1,712	2,850	1,712
重量税	4,275	4,500	4,950	5,175	1,800	1,800	4,725	1,800
減価償却費	142,000	154,061	165,667	173,650	112,400	98,200	147,200	95,200
その他固定費	2,351	3,212	3,212	3,212	3,212	3,212	3,212	3,212
*車両固定費計	169,275	181,468	194,061	202,919	131,942	117,792	172,405	113,757
*車両直接損益	139,962	127,576	69,482	184,855	40,456	22,389	55,329	67,718
営業諸経費	1,633	986	986	986	653	854	941	854
一般管理費	19,800	19,800	19,800	19,800	19,800	19,800	19,800	19,800
その他間接費	953	756	876	1,021	1,204	1,204	1,204	1,204
*間接費計	22,386	21,542	21,662	21,807	21,657	21,858	21,945	21,858
*経費計	1,282,558	1,289,666	1,554,430	1,565,252	861,101	977,193	1,285,566	912,260
*当期損益	117,576	106,034	47,820	163,048	18,799	531	33,384	45,860

# 集金予定表

(開始日:17/12/10) M:[+]過入金,[-]未入金

コード	得意先	売掛計	M	17/12/10	17/12/20	17/12/31	18/01/05	18/01/10	18/01/15	18/01/20	18/01/31	18/02/05	以降
402	(株)中本資材	27,687,426	-	2,406,524	0	0	0	1,995,866	0	0	0	0	3,275,055
501	西藤エネルギー(株)	12,157,974	-	1,023,786	0	0	0	1,072,956	0	0	0	0	1,063,692
401	高市建設工業(有)	24,546,765	-	0	2,013,056	0	0	0	0	2,173,030	0	0	2,750,402
601	(有)福丘家具店	6,737,645	-	0	428,898	0	0	0	0	855,301	0	0	680,148
701	(株)西大阪物産	11,141,142	-	0	959,122	0	0	0	0	1,081,084	0	0	237,480
si02	シマザキ運送店	1,741,432	-	0	82,268	0	0	0	0	36,828	0	0	0
101	大島梱包輸送(株)	14,728,070	-	0	0	1,228,630	0	0	0	0	1,361,646	0	828,329
502	弓野石油輸送(株)	11,247,730	-	0	0	954,882	0	0	0	0	843,372	0	950,346
301	(株)明南電機産業	28,252,788	-	0	0	2,731,855	0	0	0	0	2,513,059	0	0
102	加東興業(有)	12,889,249	-	0	0	1,015,176	0	0	0	0	1,195,239	0	0
ak03	秋箕急送(有)	2,081,993	-	0	0	62,700	0	0	0	0	120,960	0	0
ok01	岡陀広通運(有)	1,811,819	-	0	0	76,880	0	0	0	0	51,300	0	0
302	(株)栗本電器輸送	18,558,010	-	0	0	1,674,306	0	0	0	0	1,882,172	0	0
mo01	持田領運輸(株)	5,114,991	-	0	0	56,080	0	0	0	0	214,812	0	0
602	ホーム家具配送(株)	6,525,525	-	0	0	510,201	0	0	0	0	568,057	0	0
er01	エリモサービス(有)	2,049,039	-	0	0	47,928	0	0	0	0	103,680	0	0
201	(株)青樹食品	15,886,934	-	0	0	1,458,936	0	0	0	0	1,498,236	0	0
202	山城フーズ(株)	15,316,778	-	0	0	1,205,080	0	0	0	0	1,307,020	0	0
sa02	猿島流通サービス(株)	1,348,350	-	0	0	98,584	0	0	0	0	0	0	0
ti01	智代田梱包興業(株)	1,384,334	-	0	0	137,052	0	0	0	0	0	0	0
ka01	関西運輸(株)	1,352,515	-	0	0	70,200	0	0	0	0	0	0	0
fu01	(株)藤井	2,317,822	-	0	0	73,292	0	0	0	0	0	0	0
702	海里商会(株)	12,856,372	-	0	0	0	1,283,476	0	0	0	0	1,378,590	358,840
ku01	黒崎運送(有)	2,551,750	-	0	0	0	0	0	76,550	0	0	0	0
ky01	(株)京都R F陸運	10,596,916	-	0	0	0	0	0	0	264,600	0	0	0
is02	石島組輸送(株)	1,702,685	-	0	0	0	0	0	0	91,388	0	0	0
me01	盟神物流(株)	1,558,283	-	0	0	0	0	0	0	0	79,816	0	0
hi01	東協同輸送(有)	2,739,958	-	0	0	0	0	0	0	0	421,200	0	0
iz01	伊崎運送(有)	2,835,827	-	0	0	0	0	0	0	0	119,869	0	0
ak02	赤松運輸(株)	2,338,708	-	0	0	0	0	0	0	0	0	0	498,664
is01	I S D物流(有)	1,224,300	-	0	0	0	0	0	0	0	0	0	42,120
mu01	(有)陸奥元通運	760,539	-	0	0	0	0	0	0	0	0	0	47,520
ru01	ルックルック(株)	1,893,981	-	0	0	0	0	0	0	0	0	0	0
sa01	カムトランスポート(株)	660,564	-	0	0	0	0	0	0	0	0	0	0
ta01	(株)外トランスサービス	743,763	-	0	0	0	0	0	0	0	0	0	0
tm01	(株)ティエムキュー	1,373,212	-	0	0	0	0	0	0	0	0	0	0
si01	シンコーシステム(株)	3,302,221	-	0	0	0	0	0	0	0	0	0	0
te01	展龍運送(株)	1,603,877	-	0	0	0	0	0	0	0	0	0	0
oo03	大蔵総合運輸(株)	5,462,890	-	0	0	0	0	0	0	0	0	0	0
oo02	(株)大井創運送 大阪	1,338,049	-	0	0	0	0	0	0	0	0	0	0
mu02	村世木材株式会社	403,934	-	0	0	0	0	0	0	0	0	0	0
ar01	(株)新井トランスポート	2,514,264	-	0	0	0	0	0	0	0	0	0	0
ko01	(有)香田裕急送	3,268,337	-	0	0	0	0	0	0	0	0	0	0
is03	イシイ物流(株)	1,918,846	-	0	0	0	0	0	0	0	0	0	0
oo01	(有)大井創運送	1,827,753	-	0	0	0	0	0	0	0	0	0	0
ma01	マルモ(株)	1,259,927	-	0	0	0	0	0	0	0	0	0	0
mi01	美原急便	2,875,487	-	0	0	0	0	0	0	0	0	0	0
ma02	丸秀口ジテム(有)	3,601,178	-	0	0	0	0	0	0	0	0	0	0
ni01	二勝運輸(有)	1,528,504	-	0	0	0	0	0	0	0	0	0	0
gu01	(株)グリム配送	1,285,554	-	0	0	0	0	0	0	0	0	0	0

# 集金一覧表

(対象月:17/12)

回収	ｺｰﾄﾞ	得意先	集金	対象範囲	前回残	入金額	調整額	相殺額	繰越金額	売上金額	消費税	売上合計	差引金額
10日	501	西藤エネルギー(株)	2/10	10/01-10/31	8,997,540	0	0	0	8,997,540	947,950	75,836	1,023,786	10,021,326
		小計 =>			8,997,540	0	0	0	8,997,540	947,950	75,836	1,023,786	10,021,326
15日	ku01	黒崎運送(有)	1/15	11/01-11/30	2,475,200	0	0	0	2,475,200	0	0	0	2,475,200
		小計 =>			2,475,200	0	0	0	2,475,200	0	0	0	2,475,200
20日	601	(有)福丘家具店	2/20	10/01-10/31	4,773,298	0	0	0	4,773,298	399,350	29,548	428,898	5,202,196
		小計 =>			4,773,298	0	0	0	4,773,298	399,350	29,548	428,898	5,202,196
月末	502	弓野石油輸送(株)	2/31	10/01-10/31	8,499,130	0	0	0	8,499,130	884,150	70,732	954,882	9,454,012
	ak02	赤松運輸(株)	2/31	"	1,840,044	0	0	0	1,840,044	0	0	0	1,840,044
	is01	I S D 物流(有)	2/31	"	1,182,180	0	0	0	1,182,180	0	0	0	1,182,180
	ma02	丸秀ロジテム(有)	2/31	"	3,601,178	0	0	0	3,601,178	0	0	0	3,601,178
	ok01	岡陀広通運(有)	2/31	"	1,683,639	0	0	0	1,683,639	71,600	5,280	76,880	1,760,519
	ru01	ルックルック(株)	2/31	"	1,893,981	0	0	0	1,893,981	0	0	0	1,893,981
	si01	シンコーシステム(株)	2/31	"	3,302,221	0	0	0	3,302,221	0	0	0	3,302,221
	ya02	(有)山斑食品輸送	2/31	"	1,779,088	0	0	0	1,779,088	0	0	0	1,779,088
	101	大島梱包輸送(株)	1/31	11/01-11/30	11,309,465	0	0	0	11,309,465	1,142,436	86,194	1,228,630	12,538,095
	102	加東興業(有)	1/31	"	10,678,834	0	0	0	10,678,834	945,534	69,642	1,015,176	11,694,010
	201	(株)青樹食品	1/31	"	12,929,762	0	0	0	12,929,762	1,356,200	102,736	1,458,936	14,388,698
	202	山城フーズ(株)	1/31	"	12,804,678	0	0	0	12,804,678	1,119,000	86,080	1,205,080	14,009,758
	301	(株)明南電機産業	1/31	"	23,007,874	0	0	0	23,007,874	2,543,570	188,285	2,731,855	25,739,729
	302	(株)栗本電器輸送	1/31	"	15,001,532	0	0	0	15,001,532	1,556,950	117,356	1,674,306	16,675,838
	602	ホーム家具配送(株)	1/31	"	5,447,267	0	0	0	5,447,267	473,520	36,681	510,201	5,957,468
	ak03	秋箕急送(有)	1/31	"	1,898,333	0	0	0	1,898,333	58,500	4,200	62,700	1,961,033
	er01	エリモサービス(有)	1/31	"	1,897,431	0	0	0	1,897,431	44,600	3,328	47,928	1,945,359
	fu01	(株)藤井	1/31	"	2,244,530	0	0	0	2,244,530	68,300	4,992	73,292	2,317,822
	gu01	(株)グリム配送	1/31	"	1,285,554	0	0	0	1,285,554	0	0	0	1,285,554
	hi01	東協同輸送(有)	1/31	"	2,318,758	0	0	0	2,318,758	0	0	0	2,318,758
	iz01	伊崎運送(有)	1/31	"	2,715,958	0	0	0	2,715,958	0	0	0	2,715,958
	ka01	関南運輸(株)	1/31	"	1,282,315	0	0	0	1,282,315	65,000	5,200	70,200	1,352,515
	ko01	(有)香田裕急送	1/31	"	3,268,337	0	0	0	3,268,337	0	0	0	3,268,337
	ma01	マルモ(株)	1/31	"	1,259,927	0	0	0	1,259,927	0	0	0	1,259,927
	me01	盟神物流(株)	1/31	"	1,478,467	0	0	0	1,478,467	0	0	0	1,478,467
	mi01	美原急便	1/31	"	2,875,487	0	0	0	2,875,487	0	0	0	2,875,487
	mo01	持田領運輸(株)	1/31	"	4,844,099	0	0	0	4,844,099	52,000	4,080	56,080	4,900,179
	ni01	二勝運輸(有)	1/31	"	1,528,504	0	0	0	1,528,504	0	0	0	1,528,504
	oo02	(株)大井剣運送 大阪	1/31	"	1,338,049	0	0	0	1,338,049	0	0	0	1,338,049
	oo03	大蔵総合運輸(株)	1/31	"	5,462,890	0	0	0	5,462,890	0	0	0	5,462,890
	sa02	猿島流通サービス(株)	1/31	"	1,249,766	0	0	0	1,249,766	92,200	6,384	98,584	1,348,350
	te01	展龍運送(株)	1/31	"	1,603,877	0	0	0	1,603,877	0	0	0	1,603,877
	ti01	智代田梱包興業(株)	1/31	"	1,247,282	0	0	0	1,247,282	127,700	9,352	137,052	1,384,334
	tm01	(株)ティエムキュー	1/31	"	1,373,212	0	0	0	1,373,212	0	0	0	1,373,212
		小計 =>			156,133,649	0	0	0	156,133,649	10,601,260	800,522	11,401,782	167,535,431
		合計 =>			172,379,687	0	0	0	172,379,687	11,948,560	905,906	12,854,466	185,234,153

# 資金繰予定表

(対象範囲:17/12/31-17/12/31)

年月日	コード	得意先/備車先	電話	締	入金	支払	差引
17/12/31	101	大島梱包輸送(株)	072-111-9999	31	1,219,524	0	
	102	加東興業(有)	0745-11-1234	31	1,015,175	0	
	201	(株)青樹食品	072-684-9999	31	1,458,936	0	
	202	山城フーズ(株)	075-589-4567	31	1,205,080	0	
	301	(株)明南電機産業	072-456-7890	31	2,731,854	0	
	302	(株)栗本電器輸送	075-659-7999	31	1,674,306	0	
	502	弓野石油輸送(株)	079-345-6789	31	954,882	0	
	602	ホーム家具配送(株)	073-999-3210	31	510,201	0	
	ak03	秋箕急送(有)	06-6111-1111	31	63,750	0	
	er01	エリモサービス(有)	0593-24-4444	31	48,760	0	
	fu01	(株)藤井	06-6555-5555	31	74,540	0	
	ka01	関南運輸(株)	06-6222-2222	31	71,500	0	
	mo01	持田領運輸(株)	06-6888-8888	31	57,100	0	
	ok01	岡陀広通運(有)	0770-22-2222	31	78,200	0	
	sa02	猿島流通サービス(株)	0776-78-8888	31	98,584	0	
	ti01	智代田梱包興業(株)	0729-94-4444	31	139,390	0	
	101	東神戸石油運送(株)	078-123-3333	31	0	1,005,167	
	102	西谷オイル運輸(株)	073-777-8888	31	0	682,934	
	201	南エクスプレス(有)	0742-78-1234	31	0	644,866	
	202	北邑急送(株)	072-369-0147	31	0	622,130	
	301	(有)中河運輸倉庫	072-555-6666	31	0	687,411	
	302	(株)トランスポート寿	06-6543-9999	31	0	1,342,246	
				小計	11,401,782	4,984,754	6,417,028
				合計	11,401,782	4,984,754	6,417,028

# 備車支払予定表

(開始日:17/12/10) M:[+]過払い,[-]未払い

コード	備車先	買掛計	M	17/12/31	18/01/31	18/05/31							
101	東神戸石油運送(株)	12,255,710	-	1,005,167	1,043,873	0							
301	(有)中河運輸倉庫	10,093,985	-	687,411	836,628	0							
202	北邑急送(株)	7,584,554	-	622,130	482,781	0							
302	(株)トランスポート寿	12,180,063	-	1,342,246	1,176,797	0							
102	西谷オイル運輸(株)	9,178,491	-	682,934	726,042	0							
201	南エクスプレス(有)	7,258,930	-	644,866	679,189	0							
dh01	ディエス通運(有)	625,520	-	0	0	0							
fu01	(株)冬山運輸	262,008	-	0	0	0							
ch01	注央運送(株)	1,279,922	-	0	0	0							
an01	安全運輸(株)	966,232	-	0	0	0							
ai01	アイアイサービス	2,108,704	-	0	0	0							
ao01	青輪物流(株)	184,482	-	0	0	0							
ak01	赤西素運送(有)	3,348,163	-	0	0	0							
am01	(有)網藤商運	1,536,838	-	0	0	0							
ak02	(株)空山R F運輸	1,595,290	-	0	0	0							
	<b>合計 =&gt;</b>	<b>70,458,892</b>		<b>4,984,754</b>	<b>4,945,310</b>	<b>0</b>							

# 備車支払一覧表

(対象月:17/12)

支払 月末	コード	備車先	支払	対象範囲	前回残	支払額	調整額	相殺額	繰越金額	仕入金額	消費税	仕入合計	差引金額
	dh01	ディエス通運(有)	2/31	10/01-10/31	625,520	0	0	0	625,520	0	0	0	625,520
	fu01	(株)冬山運輸	2/31	"	262,008	0	0	0	262,008	0	0	0	262,008
	101	東神戸石油運送(株)	1/31	11/01-11/30	10,206,670	0	0	0	10,206,670	932,195	72,972	1,005,167	11,211,837
	102	西谷オイル運輸(株)	1/31	"	7,769,515	0	0	0	7,769,515	633,092	49,842	682,934	8,452,449
	201	南エクスプレス(有)	1/31	"	5,934,875	0	0	0	5,934,875	601,174	43,692	644,866	6,579,741
	202	北邑急送(株)	1/31	"	6,479,643	0	0	0	6,479,643	577,158	44,972	622,130	7,101,773
	301	(有)中河運輸倉庫	1/31	"	8,569,946	0	0	0	8,569,946	640,197	47,214	687,411	9,257,357
	302	(株)トランスポート寿	1/31	"	9,661,020	0	0	0	9,661,020	1,251,340	90,906	1,342,246	11,003,266
	ai01	アイアイサービス	1/31	"	2,108,704	0	0	0	2,108,704	0	0	0	2,108,704
	ak01	赤西泰運送(有)	1/31	"	3,348,163	0	0	0	3,348,163	0	0	0	3,348,163
	ak02	(株)空山R F 運輸	1/31	"	1,595,290	0	0	0	1,595,290	0	0	0	1,595,290
	am01	(有)網藤商運	1/31	"	1,536,838	0	0	0	1,536,838	0	0	0	1,536,838
	an01	安全運輸(株)	1/31	"	966,232	0	0	0	966,232	0	0	0	966,232
	ao01	青輪物流(株)	1/31	"	184,482	0	0	0	184,482	0	0	0	184,482
	ch01	注央運送(株)	1/31	"	1,279,922	0	0	0	1,279,922	0	0	0	1,279,922
		小計 =>			60,528,828	0	0	0	60,528,828	4,635,156	349,598	4,984,754	65,513,582
		合計 =>			<b>60,528,828</b>	<b>0</b>	<b>0</b>	<b>0</b>	<b>60,528,828</b>	<b>4,635,156</b>	<b>349,598</b>	<b>4,984,754</b>	<b>65,513,582</b>

# 乗務員別売上時系列

対象月:17/12まで

順	コード	乗務員	内訳	合計	1月	2月	3月	4月	5月	6月	7月	8月	9月	10月	11月	12月
1	004	田山 茂	当期 前期 比(%)	22,384,250 0 0.0	1,494,100 0 0.0	1,471,100 0 0.0	1,696,400 0 0.0	1,652,000 0 0.0	1,877,750 0 0.0	2,197,400 0 0.0	2,230,250 0 0.0	2,462,250 0 0.0	1,843,350 0 0.0	1,953,850 0 0.0	1,777,500 0 0.0	1,728,300 0 0.0
2	003	木村 洋	当期 前期 比(%)	19,716,040 500,000 3,943.2	1,311,490 0 0.0	1,614,600 0 0.0	1,817,950 0 0.0	1,921,550 0 0.0	1,101,400 500,000 220.3	1,664,050 0 0.0	1,794,000 0 0.0	1,828,450 0 0.0	1,705,600 0 0.0	1,791,250 0 0.0	1,563,450 0 0.0	1,602,250 0 0.0
3	010	佐野 健二郎	当期 前期 比(%)	19,320,640 0 0.0	1,200,400 0 0.0	1,541,950 0 0.0	1,348,600 0 0.0	1,774,810 0 0.0	1,753,600 0 0.0	1,883,850 0 0.0	1,521,200 0 0.0	1,725,800 0 0.0	1,598,350 0 0.0	1,485,450 0 0.0	1,749,680 0 0.0	1,736,950 0 0.0
4	002	山下 拓也	当期 前期 比(%)	17,924,090 0 0.0	921,400 0 0.0	1,160,660 0 0.0	1,796,700 0 0.0	1,381,180 0 0.0	1,439,450 0 0.0	1,656,950 0 0.0	1,750,900 0 0.0	1,843,300 0 0.0	1,523,900 0 0.0	1,522,000 0 0.0	1,531,950 0 0.0	1,395,700 0 0.0
5	001	佐藤 二郎	当期 前期 比(%)	17,377,674 0 0.0	1,040,730 0 0.0	1,741,880 0 0.0	1,467,928 0 0.0	1,342,450 0 0.0	1,337,576 0 0.0	1,482,192 0 0.0	1,501,560 0 0.0	1,682,284 0 0.0	1,680,344 0 0.0	1,458,228 0 0.0	1,242,368 0 0.0	1,400,134 0 0.0
6	009	藤本 一	当期 前期 比(%)	15,804,200 0 0.0	1,356,750 0 0.0	1,420,000 0 0.0	1,057,250 0 0.0	1,388,500 0 0.0	1,477,100 0 0.0	1,438,500 0 0.0	1,463,200 0 0.0	1,238,400 0 0.0	1,358,100 0 0.0	1,227,650 0 0.0	1,136,700 0 0.0	1,242,050 0 0.0
7	007	西田 彰	当期 前期 比(%)	14,027,590 0 0.0	886,890 0 0.0	1,059,000 0 0.0	1,054,300 0 0.0	1,110,820 0 0.0	1,049,200 0 0.0	1,572,730 0 0.0	1,185,630 0 0.0	1,001,130 0 0.0	1,463,400 0 0.0	1,150,910 0 0.0	1,174,630 0 0.0	1,318,950 0 0.0
8	006	加藤 良文	当期 前期 比(%)	9,478,921 0 0.0	743,607 0 0.0	943,080 0 0.0	698,672 0 0.0	756,600 0 0.0	824,422 0 0.0	870,768 0 0.0	876,164 0 0.0	634,182 0 0.0	634,090 0 0.0	674,010 0 0.0	845,602 0 0.0	977,724 0 0.0
		その他	当期 前期 比(%)	33,879,294 169,867,010 19.9	8,496,330 13,419,140 63.3	4,446,070 13,068,750 34.0	1,633,830 13,825,030 11.8	1,974,904 13,912,030 14.2	1,802,410 14,086,860 12.8	2,367,850 14,588,790 16.2	1,748,450 15,875,330 11.0	1,745,850 13,341,690 13.1	1,945,810 14,488,360 13.4	1,765,950 13,620,140 13.0	2,184,550 13,797,670 15.8	3,767,290 15,843,220 23.8
		合計	当期 前期 比(%)	169,912,699 170,367,010 99.7	17,451,697 13,419,140 130.1	15,398,340 13,068,750 117.8	12,571,630 13,825,030 90.9	13,302,814 13,912,030 95.6	12,662,908 14,586,860 86.8	15,134,290 14,588,790 103.7	14,071,354 15,875,330 88.6	14,161,646 13,341,690 106.1	13,752,944 14,488,360 94.9	13,029,298 13,620,140 95.7	13,206,430 13,797,670 95.7	15,169,348 15,843,220 95.7



# 得意先売上時系列

対象月:17/12まで >>売上<<

順	コード	得意先	内訳	合計	1月	2月	3月	4月	5月	6月	7月	8月	9月	10月	11月	12月
1	301	(株)明南電機産業	当期 前期 比(%)	28,312,330 0 0.0	1,986,450 0 0.0	2,429,640 0 0.0	2,082,640 0 0.0	2,066,460 0 0.0	2,185,600 0 0.0	2,595,700 0 0.0	2,409,200 0 0.0	2,988,000 0 0.0	2,328,750 0 0.0	2,356,450 0 0.0	2,543,570 0 0.0	2,339,870 0 0.0
2	402	(株)中本資材	当期 前期 比(%)	26,858,230 0 0.0	2,001,190 0 0.0	1,773,350 0 0.0	1,839,600 0 0.0	2,489,740 0 0.0	2,300,400 0 0.0	2,807,050 0 0.0	2,634,200 0 0.0	2,205,380 0 0.0	2,400,250 0 0.0	2,188,050 0 0.0	1,885,550 0 0.0	2,333,470 0 0.0
3	401	高市建設工業(有)	当期 前期 比(%)	22,804,600 0 0.0	1,668,940 0 0.0	2,320,250 0 0.0	2,089,900 0 0.0	1,931,130 0 0.0	1,327,300 0 0.0	1,868,230 0 0.0	1,808,630 0 0.0	1,862,600 0 0.0	2,126,850 0 0.0	1,981,760 0 0.0	1,989,230 0 0.0	1,829,780 0 0.0
4	302	(株)栗本電器輸送	当期 前期 比(%)	17,949,040 0 0.0	673,400 0 0.0	943,870 0 0.0	1,624,390 0 0.0	1,846,130 0 0.0	1,708,400 0 0.0	1,909,200 0 0.0	1,629,800 0 0.0	1,324,700 0 0.0	1,603,750 0 0.0	1,377,550 0 0.0	1,556,950 0 0.0	1,750,900 0 0.0
5	201	(株)青樹食品	当期 前期 比(%)	15,963,650 0 0.0	1,201,600 0 0.0	1,174,000 0 0.0	1,396,350 0 0.0	1,070,200 0 0.0	1,477,100 0 0.0	1,448,750 0 0.0	1,309,350 0 0.0	1,711,250 0 0.0	1,305,900 0 0.0	1,121,250 0 0.0	1,356,200 0 0.0	1,391,700 0 0.0
6	202	山城フーズ(株)	当期 前期 比(%)	15,175,900 0 0.0	941,550 0 0.0	1,095,400 0 0.0	1,003,250 0 0.0	1,216,700 0 0.0	1,155,700 0 0.0	1,655,000 0 0.0	1,610,150 0 0.0	1,370,150 0 0.0	1,160,600 0 0.0	1,631,900 0 0.0	1,119,000 0 0.0	1,216,500 0 0.0
7	101	大島梱包輸送(株)	当期 前期 比(%)	13,702,312 0 0.0	768,842 0 0.0	1,362,704 0 0.0	1,169,034 0 0.0	1,030,510 0 0.0	899,056 0 0.0	1,321,180 0 0.0	1,370,894 0 0.0	1,190,418 0 0.0	1,109,534 0 0.0	1,070,994 0 0.0	1,142,436 0 0.0	1,266,710 0 0.0
8	102	加東興業(有)	当期 前期 比(%)	12,944,027 0 0.0	950,495 0 0.0	1,322,256 0 0.0	997,566 0 0.0	987,284 0 0.0	1,198,942 0 0.0	1,031,780 0 0.0	1,006,830 0 0.0	1,126,048 0 0.0	1,204,900 0 0.0	1,061,244 0 0.0	945,534 0 0.0	1,111,148 0 0.0
		その他	当期 前期 比(%)	90,258,846 187,746,010 48.1	21,586,810 14,334,540 150.6	11,023,620 13,875,350 79.4	5,885,630 14,884,630 39.5	6,088,770 17,146,230 35.5	5,205,085 17,064,360 30.5	4,985,780 16,115,390 30.9	6,214,721 16,541,930 37.6	5,764,450 13,993,490 41.2	5,805,020 15,137,260 38.3	4,794,350 18,073,840 26.5	5,836,050 14,359,570 40.6	7,068,560 16,219,420 43.6
		合計	当期 前期 比(%)	243,968,935 187,746,010 129.9	31,779,277 14,334,540 221.7	23,445,090 13,875,350 169.0	18,088,360 14,884,630 121.5	18,726,924 17,146,230 109.2	17,457,583 17,064,360 102.3	19,622,670 16,115,390 121.8	19,993,775 16,541,930 120.9	19,542,996 13,993,490 139.7	19,045,554 15,137,260 125.8	17,583,548 18,073,840 97.3	18,374,520 14,359,570 128.0	20,308,638 16,219,420 125.2

# 備車先売上時系列

対象月:17/12まで 単位:円 対象額:売上

順	コード	備車先	内訳	合計	1月	2月	3月	4月	5月	6月	7月	8月	9月	10月	11月	12月
1	101	東神戸石油運送(株)	当期 前期 比(%)	12,607,600 0 0.0	924,000 0 0.0	781,700 0 0.0	1,009,200 0 0.0	991,600 0 0.0	1,095,100 0 0.0	812,800 0 0.0	1,326,300 0 0.0	1,203,900 0 0.0	1,302,050 0 0.0	1,053,450 0 0.0	1,033,550 0 0.0	1,073,950 0 0.0
2	302	(株)トランスポート寿	当期 前期 比(%)	12,510,951 0 0.0	513,100 0 0.0	1,231,800 0 0.0	1,175,480 0 0.0	953,650 0 0.0	902,025 0 0.0	908,850 0 0.0	1,176,546 0 0.0	1,340,100 0 0.0	919,300 0 0.0	804,250 0 0.0	1,377,600 0 0.0	1,208,250 0 0.0
3	301	(有)中河運輸倉庫	当期 前期 比(%)	10,945,845 0 0.0	864,180 0 0.0	756,450 0 0.0	1,011,000 0 0.0	978,650 0 0.0	1,129,250 0 0.0	1,194,800 0 0.0	937,975 0 0.0	692,100 0 0.0	805,690 0 0.0	925,400 0 0.0	744,350 0 0.0	906,000 0 0.0
4	102	西谷オイル運輸(株)	当期 前期 比(%)	9,995,100 0 0.0	753,400 0 0.0	680,500 0 0.0	875,600 0 0.0	775,500 0 0.0	809,100 0 0.0	562,400 0 0.0	1,020,900 0 0.0	1,037,550 0 0.0	1,167,550 0 0.0	778,650 0 0.0	743,050 0 0.0	790,900 0 0.0
5	202	北邑急送(株)	当期 前期 比(%)	7,807,090 0 0.0	879,600 0 0.0	631,300 0 0.0	654,350 0 0.0	672,000 0 0.0	461,500 0 0.0	589,180 0 0.0	843,800 0 0.0	762,200 0 0.0	586,300 0 0.0	590,550 0 0.0	639,620 0 0.0	496,690 0 0.0
6	201	南エクスプレス(有)	当期 前期 比(%)	7,086,550 0 0.0	1,224,200 0 0.0	627,000 0 0.0	791,100 0 0.0	456,710 0 0.0	397,700 0 0.0	420,350 0 0.0	616,900 0 0.0	345,500 0 0.0	511,720 0 0.0	401,950 0 0.0	629,920 0 0.0	663,500 0 0.0
7	ak01	赤西秦運送(有)	当期 前期 比(%)	2,383,400 6,520,520 36.5	1,478,200 237,200 623.2	905,200 185,400 488.2	0 264,000 0.0	0 564,000 0.0	0 854,320 0.0	0 621,200 0.0	0 188,700 0.0	0 107,600 0.0	0 133,000 0.0	0 3,117,600 0.0	0 179,100 0.0	0 68,400 0.0
8	ai01	アイアイサービス	当期 前期 比(%)	2,345,800 1,415,500 165.7	1,276,700 309,100 413.0	473,100 89,900 526.3	0 95,700 0.0	596,000 104,200 572.0	0 197,000 0.0	0 127,700 0.0	0 117,600 0.0	0 82,500 0.0	0 117,400 0.0	0 174,400 0.0	0 0 0.0	0 0 0.0
		その他	当期 前期 比(%)	8,373,900 9,442,980 88.7	6,414,200 369,100 1,737.8	1,959,700 531,300 368.8	0 699,900 0.0	0 2,566,000 0.0	0 1,426,180 0.0	0 777,700 0.0	0 360,300 0.0	0 461,700 0.0	0 398,500 0.0	0 1,161,700 0.0	0 382,800 0.0	0 307,800 0.0
		合計	当期 前期 比(%)	74,056,236 17,379,000 426.1	14,327,580 915,400 1,565.2	8,046,750 806,600 997.6	5,516,730 1,059,600 520.6	5,424,110 3,234,200 167.7	4,794,675 2,477,500 193.5	4,488,380 1,526,600 294.0	5,922,421 666,600 888.5	5,381,350 651,800 825.6	5,292,610 648,900 815.6	4,554,250 4,453,700 102.3	5,168,090 561,900 919.8	5,139,290 376,200 1,366.1

# 車両売上時系列

対象月:17/12まで

順	車番	内訳	合計	1月	2月	3月	4月	5月	6月	7月	8月	9月	10月	11月	12月
1	0345	当期 前期 比(%)	22,384,250 0 0.0	1,494,100 0 0.0	1,471,100 0 0.0	1,696,400 0 0.0	1,652,000 0 0.0	1,877,750 0 0.0	2,197,400 0 0.0	2,230,250 0 0.0	2,462,250 0 0.0	1,843,350 0 0.0	1,953,850 0 0.0	1,777,500 0 0.0	1,728,300 0 0.0
2	0234	当期 前期 比(%)	19,716,040 500,000 3,943.2	1,311,490 0 0.0	1,614,600 0 0.0	1,817,950 0 0.0	1,921,550 0 0.0	1,101,400 500,000 220.3	1,664,050 0 0.0	1,794,000 0 0.0	1,828,450 0 0.0	1,705,600 0 0.0	1,791,250 0 0.0	1,563,450 0 0.0	1,602,250 0 0.0
3	0789	当期 前期 比(%)	19,320,640 0 0.0	1,200,400 0 0.0	1,541,950 0 0.0	1,348,600 0 0.0	1,774,810 0 0.0	1,753,600 0 0.0	1,883,850 0 0.0	1,521,200 0 0.0	1,725,800 0 0.0	1,598,350 0 0.0	1,485,450 0 0.0	1,749,680 0 0.0	1,736,950 0 0.0
4	0135	当期 前期 比(%)	17,924,090 0 0.0	921,400 0 0.0	1,160,660 0 0.0	1,796,700 0 0.0	1,381,180 0 0.0	1,439,450 0 0.0	1,656,950 0 0.0	1,750,900 0 0.0	1,843,300 0 0.0	1,523,900 0 0.0	1,522,000 0 0.0	1,531,950 0 0.0	1,395,700 0 0.0
5	0123	当期 前期 比(%)	17,377,674 0 0.0	1,040,730 0 0.0	1,741,880 0 0.0	1,467,928 0 0.0	1,342,450 0 0.0	1,337,576 0 0.0	1,482,192 0 0.0	1,501,560 0 0.0	1,682,284 0 0.0	1,680,344 0 0.0	1,458,228 0 0.0	1,242,368 0 0.0	1,400,134 0 0.0
6	0777	当期 前期 比(%)	15,804,200 0 0.0	1,356,750 0 0.0	1,420,000 0 0.0	1,057,250 0 0.0	1,388,500 0 0.0	1,477,100 0 0.0	1,438,500 0 0.0	1,463,200 0 0.0	1,238,400 0 0.0	1,358,100 0 0.0	1,227,650 0 0.0	1,136,700 0 0.0	1,242,050 0 0.0
7	0567	当期 前期 比(%)	14,027,590 0 0.0	886,890 0 0.0	1,059,000 0 0.0	1,054,300 0 0.0	1,110,820 0 0.0	1,049,200 0 0.0	1,572,730 0 0.0	1,185,630 0 0.0	1,001,130 0 0.0	1,463,400 0 0.0	1,150,910 0 0.0	1,174,630 0 0.0	1,318,950 0 0.0
8	0456	当期 前期 比(%)	9,478,921 0 0.0	743,607 0 0.0	943,080 0 0.0	698,672 0 0.0	756,600 0 0.0	824,422 0 0.0	870,768 0 0.0	876,164 0 0.0	634,182 0 0.0	634,090 0 0.0	674,010 0 0.0	845,602 0 0.0	977,724 0 0.0
	その他	当期 前期 比(%)	33,879,294 169,867,010 19.9	8,496,330 13,419,140 63.3	4,446,070 13,068,750 34.0	1,633,830 13,825,030 11.8	1,974,904 13,912,030 14.2	1,802,410 14,086,860 12.8	2,367,850 14,588,790 16.2	1,748,450 15,875,330 11.0	1,745,850 13,341,690 13.1	1,945,810 14,488,360 13.4	1,765,950 13,620,140 13.0	2,184,550 13,797,670 15.8	3,767,290 15,843,220 23.8
	合計	当期 前期 比(%)	169,912,699 170,367,010 99.7	17,451,697 13,419,140 130.1	15,398,340 13,068,750 117.8	12,571,630 13,825,030 90.9	13,302,814 13,912,030 95.6	12,662,908 14,586,860 86.8	15,134,290 14,588,790 103.7	14,071,354 15,875,330 88.6	14,161,646 13,341,690 106.1	13,752,944 14,488,360 94.9	13,029,298 13,620,140 95.7	13,206,430 13,797,670 95.7	15,169,348 15,843,220 95.7

# 車両修理経費時系列

対象月:17/12まで >>経費修理<<

順	車番	内訳	合計	1月	2月	3月	4月	5月	6月	7月	8月	9月	10月	11月	12月
1	0345	当期	7,421,736	270,908	393,411	626,343	506,210	742,816	662,393	739,101	805,929	657,863	875,219	607,017	534,526
		前期	0	0	0	0	0	0	0	0	0	0	0	0	0
		比(%)	0.0	0.0	0.0	0.0	0.0	0.0	0.0	0.0	0.0	0.0	0.0	0.0	0.0
2	0789	当期	7,330,315	454,596	581,787	632,913	592,320	764,143	600,825	679,721	789,602	653,401	460,885	694,259	425,863
		前期	0	0	0	0	0	0	0	0	0	0	0	0	0
		比(%)	0.0	0.0	0.0	0.0	0.0	0.0	0.0	0.0	0.0	0.0	0.0	0.0	0.0
3	0135	当期	6,596,535	370,126	396,520	500,715	584,198	545,516	598,657	683,610	646,481	863,993	544,474	479,589	382,656
		前期	0	0	0	0	0	0	0	0	0	0	0	0	0
		比(%)	0.0	0.0	0.0	0.0	0.0	0.0	0.0	0.0	0.0	0.0	0.0	0.0	0.0
4	0234	当期	6,422,628	289,248	445,159	642,198	430,509	357,298	749,689	576,241	649,497	591,427	595,665	488,990	606,707
		前期	0	0	0	0	0	0	0	0	0	0	0	0	0
		比(%)	0.0	0.0	0.0	0.0	0.0	0.0	0.0	0.0	0.0	0.0	0.0	0.0	0.0
5	0123	当期	6,188,199	307,817	475,338	360,401	811,283	431,218	549,549	573,652	700,009	634,185	542,037	403,813	398,897
		前期	0	0	0	0	0	0	0	0	0	0	0	0	0
		比(%)	0.0	0.0	0.0	0.0	0.0	0.0	0.0	0.0	0.0	0.0	0.0	0.0	0.0
6	0567	当期	5,202,482	306,286	247,493	233,812	362,862	493,410	576,485	427,420	365,262	586,669	393,369	898,198	311,216
		前期	0	0	0	0	0	0	0	0	0	0	0	0	0
		比(%)	0.0	0.0	0.0	0.0	0.0	0.0	0.0	0.0	0.0	0.0	0.0	0.0	0.0
7	0456	当期	2,184,946	163,247	181,874	133,869	152,623	167,798	125,800	429,825	114,588	158,311	155,236	164,532	237,243
		前期	0	0	0	0	0	0	0	0	0	0	0	0	0
		比(%)	0.0	0.0	0.0	0.0	0.0	0.0	0.0	0.0	0.0	0.0	0.0	0.0	0.0
8	0777	当期	2,178,784	198,438	158,123	379,680	137,847	163,736	183,899	216,812	214,981	187,269	102,963	102,238	132,798
		前期	0	0	0	0	0	0	0	0	0	0	0	0	0
		比(%)	0.0	0.0	0.0	0.0	0.0	0.0	0.0	0.0	0.0	0.0	0.0	0.0	0.0
	その他	当期	5,763,670	1,272,175	647,069	554,378	317,591	291,401	582,596	558,144	395,891	282,050	291,234	221,264	349,877
		前期	53,544,814	4,680,976	4,778,359	4,440,553	4,347,298	4,026,005	4,969,446	4,438,552	4,296,135	4,730,204	3,899,354	4,219,289	4,718,642
		比(%)	10.8	27.2	13.5	12.5	7.3	7.2	11.7	12.6	9.2	6.0	7.5	5.2	7.4
	合計	当期	49,289,295	3,632,841	3,526,774	4,064,309	3,895,443	3,957,336	4,629,893	4,884,526	4,682,240	4,615,168	3,961,082	4,059,900	3,379,783
		前期	53,544,814	4,680,976	4,778,359	4,440,553	4,347,298	4,026,005	4,969,446	4,438,552	4,296,135	4,730,204	3,899,354	4,219,289	4,718,642
		比(%)	92.0	77.6	73.8	91.5	89.6	98.3	93.2	110.0	109.0	97.6	101.6	96.2	71.6

# 日別売上実績表

(対象月:17/12) 得意先:(101 )大島梱包輸送(株) ~ (ya02 )(有)山斑食品輸送

	売上合計	自車売上	僱車売上	僱車下払	差引金額	比率(%)	枚数	一般	定期便	小口	専属	建材	重機	作業	予備	予備
1日	1,223,400	888,300	335,100	299,925	923,475	75.5	22	677,500	115,000	20,000	185,000	213,300	0	12,600	0	0
2日	1,183,300	709,800	473,500	429,335	753,965	63.7	20	587,500	163,000	0	26,900	396,900	0	9,000	0	0
3日	0	0	0	0	0	0.0	0	0	0	0	0	0	0	0	0	0
4日	435,000	435,000	0	0	435,000	100.0	4	435,000	0	0	0	0	0	0	0	0
5日	1,406,980	1,104,480	302,500	272,090	1,134,890	80.7	21	889,580	151,500	0	169,100	196,800	0	0	0	0
6日	1,000,600	833,250	167,350	149,600	851,000	85.0	21	387,950	53,000	40,000	271,750	242,500	0	5,400	0	0
7日	840,216	593,316	246,900	216,765	623,451	74.2	17	598,196	0	20,000	25,620	187,400	0	9,000	0	0
8日	899,400	717,600	181,800	158,830	740,570	82.3	19	468,000	115,000	40,000	0	271,000	0	5,400	0	0
9日	743,300	521,700	221,600	199,170	544,130	73.2	18	400,100	31,500	40,000	180,600	80,300	0	10,800	0	0
10日	84,700	84,700	0	0	84,700	100.0	2	84,700	0	0	0	0	0	0	0	0
11日	145,000	0	145,000	131,000	14,000	9.7	2	0	125,000	20,000	0	0	0	0	0	0
12日	865,750	631,250	234,500	211,370	654,380	75.6	20	460,500	65,000	20,000	123,400	189,650	0	7,200	0	0
13日	851,780	743,180	108,600	95,550	756,230	88.8	20	369,150	135,000	40,000	63,300	237,130	0	7,200	0	0
14日	957,706	729,306	228,400	197,260	760,446	79.4	17	517,456	42,000	20,000	144,800	233,450	0	0	0	0
15日	1,048,200	752,500	295,700	272,580	775,620	74.0	20	610,750	0	60,000	63,500	313,950	0	0	0	0
16日	955,728	629,078	326,650	293,485	662,243	69.3	19	592,028	115,000	0	48,000	197,100	0	3,600	0	0
17日	0	0	0	0	0	0.0	0	0	0	0	0	0	0	0	0	0
18日	0	0	0	0	0	0.0	0	0	0	0	0	0	0	0	0	0
19日	927,000	681,550	245,450	213,890	713,110	76.9	20	418,850	0	60,000	223,650	211,900	0	12,600	0	0
20日	1,317,200	1,184,000	133,200	119,880	1,197,320	90.9	22	825,750	30,000	20,000	186,950	247,300	0	7,200	0	0
21日	1,198,950	838,250	360,700	325,515	873,435	72.8	20	757,400	115,000	20,000	34,000	265,350	0	7,200	0	0
22日	617,800	335,600	282,200	257,040	360,760	58.4	16	299,800	0	40,000	121,600	147,400	0	9,000	0	0
23日	0	0	0	0	0	0.0	0	0	0	0	0	0	0	0	0	0
24日	44,000	44,000	0	0	44,000	100.0	1	44,000	0	0	0	0	0	0	0	0
25日	0	0	0	0	0	0.0	0	0	0	0	0	0	0	0	0	0
26日	1,217,848	891,348	326,500	283,180	934,668	76.7	22	616,048	115,000	60,000	268,800	158,000	0	0	0	0
27日	1,231,740	903,100	328,640	297,176	934,564	75.9	19	646,290	113,000	80,000	40,800	351,650	0	0	0	0
28日	928,750	733,750	195,000	170,550	758,200	81.6	20	555,180	80,000	20,000	72,600	195,570	0	5,400	0	0
29日	184,290	184,290	0	0	184,290	100.0	3	184,290	0	0	0	0	0	0	0	0
30日	0	0	0	0	0	0.0	0	0	0	0	0	0	0	0	0	0
31日	0	0	0	0	0	0.0	0	0	0	0	0	0	0	0	0	0
月計⇒	20,308,638	15,169,348	5,139,290	4,594,191	15,714,447	0.00	385	11,426,018	1,564,000	620,000	2,250,370	4,336,650	0	111,600	0	0
上旬	7,816,896	5,888,146	1,928,750	1,725,715	6,091,181	77.9	144	4,528,526	629,000	160,000	858,970	1,588,200	0	52,200	0	0
中旬	7,068,364	5,350,864	1,717,500	1,535,015	5,533,349	78.3	140	3,794,484	512,000	240,000	853,600	1,630,480	0	37,800	0	0
下旬	5,423,378	3,930,338	1,493,040	1,333,461	4,089,917	75.4	101	3,103,008	423,000	220,000	537,800	1,117,970	0	21,600	0	0
17/01	31,779,277	17,451,697	14,327,580	12,120,964	19,658,313	61.9	498	24,991,317	205,000	192,000	1,986,450	4,272,510	0	132,000	0	0
17/02	23,445,090	15,398,340	8,046,750	7,043,756	16,401,334	70.0	452	16,221,050	225,000	48,000	2,429,640	4,472,800	0	48,600	0	0
17/03	18,088,360	12,571,630	5,516,730	4,925,079	13,163,281	72.8	354	11,507,440	110,000	48,000	2,082,640	4,291,680	0	48,600	0	0
17/04	18,726,924	13,302,814	5,424,110	4,753,026	13,973,898	74.6	345	11,849,494	0	96,000	2,066,460	4,623,170	0	91,800	0	0
17/05	17,457,583	12,662,908	4,794,675	4,255,674	13,201,909	75.6	341	11,644,283	0	0	2,185,600	3,508,900	0	118,800	0	0
17/06	19,622,670	15,134,290	4,488,380	3,976,199	15,646,471	79.7	347	12,240,690	0	0	2,595,700	4,674,680	0	111,600	0	0
17/07	19,993,775	14,071,354	5,922,421	5,289,127	14,704,648	73.5	367	12,982,645	7,500	0	2,409,200	4,475,630	0	118,800	0	0
17/08	19,542,996	14,161,646	5,381,350	4,790,506	14,752,490	75.5	357	12,156,316	0	96,000	2,988,000	4,209,080	0	93,600	0	0
17/09	19,045,554	13,752,944	5,292,610	4,709,221	14,336,333	75.3	366	12,074,304	7,500	0	2,328,750	4,559,400	0	75,600	0	0
17/10	17,583,548	13,029,298	4,554,250	4,054,468	13,529,080	76.9	354	10,825,788	7,500	0	2,356,450	4,291,210	0	102,600	0	0
17/11	18,374,520	13,206,430	5,168,090	4,635,156	13,739,364	74.8	335	10,298,270	1,058,000	216,000	2,543,570	4,139,880	0	118,800	0	0
17/12	20,308,638	15,169,348	5,139,290	4,594,191	15,714,447	77.4	385	11,426,018	1,564,000	620,000	2,250,370	4,336,650	0	111,600	0	0
年計⇒	243,968,935	169,912,699	74,056,236	65,147,367	178,821,568	0.00	4,501	158,217,615	3,184,500	1,316,000	28,222,830	51,855,590	0	1,172,400	0	0

# 得意先別売上実績表

(対象範囲:17/12/01-17/12/31)

コード	得意先	基本運賃	割増運賃	割増運賃2	高速代	非課税2	売上総合計	自車売上計	備車売上計	備車支払計	差益額	差益率(%)
101	大島梱包輸送(株)	1,186,710	0	0	80,000	0	1,266,710	1,266,710	0	0	1,266,710	100.00
102	加東興業(有)	1,051,148	0	0	60,000	0	1,111,148	1,111,148	0	0	1,111,148	100.00
201	(株)青樹食品	1,307,700	24,000	0	60,000	0	1,391,700	1,391,700	0	0	1,391,700	100.00
202	山城フーズ(株)	1,122,000	9,500	0	85,000	0	1,216,500	1,216,500	0	0	1,216,500	100.00
301	(株)明南電機産業	2,164,870	0	0	175,000	0	2,339,870	2,339,870	0	0	2,339,870	100.00
302	(株)栗本電器輸送	1,640,900	0	0	110,000	0	1,750,900	1,750,900	0	0	1,750,900	100.00
401	高市建設工業(有)	1,734,780	0	0	95,000	0	1,829,780	1,829,780	0	0	1,829,780	100.00
402	(株)中本資材	2,228,470	0	0	105,000	0	2,333,470	2,333,470	0	0	2,333,470	100.00
501	西藤工エネルギー(株)	984,900	0	0	0	0	984,900	0	984,900	868,670	116,230	11.80
502	弓野石油輸送(株)	879,950	0	0	0	0	879,950	0	879,950	770,150	109,800	12.47
601	(有)福丘家具店	588,100	0	0	45,000	0	633,100	0	633,100	597,195	35,905	5.67
602	ホーム家具配送(株)	512,090	0	0	15,000	0	527,090	0	527,090	483,151	43,939	8.33
701	(株)西大阪物産	895,500	0	0	75,000	0	970,500	0	970,500	849,975	120,525	12.41
702	海里商会(株)	1,073,750	0	0	70,000	0	1,143,750	0	1,143,750	1,025,050	118,700	10.37
ak02	赤松運輸(株)	438,300	0	0	25,300	0	463,600	463,600	0	0	463,600	100.00
ak03	秋箕急送(有)	112,000	0	0	0	0	112,000	112,000	0	0	112,000	100.00
er01	エリモサービス(有)	96,000	0	0	0	0	96,000	96,000	0	0	96,000	100.00
hi01	東協同輸送(有)	390,000	0	0	0	0	390,000	390,000	0	0	390,000	100.00
is01	I S D物流(有)	39,000	0	0	0	0	39,000	39,000	0	0	39,000	100.00
is02	石島組輸送(株)	50,000	0	0	0	0	50,000	50,000	0	0	50,000	100.00
iz01	伊崎運送(有)	110,990	0	0	0	0	110,990	110,990	0	0	110,990	100.00
ku01	黒崎運送(有)	70,880	0	0	0	0	70,880	70,880	0	0	70,880	100.00
ky01	(株)京都R F陸運	245,000	0	0	0	0	245,000	245,000	0	0	245,000	100.00
me01	盟神物流(株)	70,200	0	0	4,000	0	74,200	74,200	0	0	74,200	100.00
mo01	持田領運輸(株)	198,900	0	0	0	0	198,900	198,900	0	0	198,900	100.00
mu01	(有)陸奥元通運	44,000	0	0	0	0	44,000	44,000	0	0	44,000	100.00
si02	シマザキ運送店	26,600	0	0	8,100	0	34,700	34,700	0	0	34,700	100.00
	合計 =>	19,262,738	33,500	0	1,012,400	0	20,308,638	15,169,348	5,139,290	4,594,191	15,714,447	77.37

# 部門別売上

(対象範囲:17/12/01-17/12/31)

部門	売上運賃	割増運賃	割増運賃2	高速代	非課税2	売上運賃計	支払運賃	割増運賃	割増運賃2	高速代	非課税2	支払運賃計	粗利計
一般	10,925,118	33,500	0	467,400	0	11,426,018	3,295,991	0	0	85,000	0	3,380,991	8,045,027
定期便	1,404,000	0	0	160,000	0	1,564,000	644,400	0	0	105,000	0	749,400	814,600
小口	620,000	0	0	0	0	620,000	159,000	0	0	0	0	159,000	461,000
専属	2,080,370	0	0	170,000	0	2,250,370	0	0	0	0	0	0	2,250,370
建材	4,121,650	0	0	215,000	0	4,336,650	289,800	0	0	15,000	0	304,800	4,031,850
重機	0	0	0	0	0	0	0	0	0	0	0	0	0
作業	111,600	0	0	0	0	111,600	0	0	0	0	0	0	111,600
予備	0	0	0	0	0	0	0	0	0	0	0	0	0
予備	0	0	0	0	0	0	0	0	0	0	0	0	0
<b>合計 =&gt;</b>	<b>19,262,738</b>	<b>33,500</b>	<b>0</b>	<b>1,012,400</b>	<b>0</b>	<b>20,308,638</b>	<b>4,389,191</b>	<b>0</b>	<b>0</b>	<b>205,000</b>	<b>0</b>	<b>4,594,191</b>	<b>15,714,447</b>

# 車種別売上

(対象範囲:17/12/01-17/12/31)

車種	売上運賃	割増運賃	割増運賃2	高速代	非課税2	売上運賃計	支払運賃	割増運賃	割増運賃2	高速代	非課税2	支払運賃計	粗利計
	0	0	0	0	0	0	0	0	0	0	0	0	0
2tバン	251,850	0	0	0	0	251,850	227,610	0	0	0	0	227,610	24,240
2t平	74,500	0	0	0	0	74,500	67,050	0	0	0	0	67,050	7,450
4t冷蔵冷凍	848,900	21,000	0	10,000	0	879,900	0	0	0	0	0	0	879,900
4t平	154,900	0	0	0	0	154,900	144,005	0	0	0	0	144,005	10,895
4tウイング	2,594,084	0	0	40,000	0	2,634,084	611,466	0	0	15,000	0	626,466	2,007,618
10t平	1,599,934	0	0	160,000	0	1,759,934	293,070	0	0	30,000	0	323,070	1,436,864
10tユニック	1,248,950	0	0	70,000	0	1,318,950	0	0	0	0	0	0	1,318,950
10tウイング	3,871,850	0	0	420,000	0	4,291,850	913,440	0	0	150,000	0	1,063,440	3,228,410
13t冷蔵冷凍	1,580,800	12,500	0	135,000	0	1,728,300	0	0	0	0	0	0	1,728,300
13t平	1,639,450	0	0	140,000	0	1,779,450	150,480	0	0	10,000	0	160,480	1,618,970
15tダンプ	1,242,050	0	0	0	0	1,242,050	0	0	0	0	0	0	1,242,050
トラクタ	398,750	0	0	0	0	398,750	343,250	0	0	0	0	343,250	55,500
タンクローリ	1,864,850	0	0	0	0	1,864,850	1,638,820	0	0	0	0	1,638,820	226,030
2t	79,750	0	0	0	0	79,750	0	0	0	0	0	0	79,750
3t	0	0	0	0	0	0	0	0	0	0	0	0	0
5t	862,620	0	0	10,600	0	873,220	0	0	0	0	0	0	873,220
8t	0	0	0	0	0	0	0	0	0	0	0	0	0
10t	357,000	0	0	0	0	357,000	0	0	0	0	0	0	357,000
11t	0	0	0	0	0	0	0	0	0	0	0	0	0
13t	592,500	0	0	26,800	0	619,300	0	0	0	0	0	0	619,300
20t	0	0	0	0	0	0	0	0	0	0	0	0	0
合計 =>	19,262,738	33,500	0	1,012,400	0	20,308,638	4,389,191	0	0	205,000	0	4,594,191	15,714,447



# 管轄別売上

(対象範囲:17/12/01-17/12/31)

管轄	売上運賃	割増運賃	割増運賃2	高速代	非課税2	売上運賃計	支払運賃	割増運賃	割増運賃2	高速代	非課税2	支払運賃計	粗利計
北海道	442,500	0	0	0	0	442,500	0	0	0	0	0	0	442,500
東北	0	0	0	0	0	0	0	0	0	0	0	0	0
北陸信越	0	0	0	0	0	0	0	0	0	0	0	0	0
関東	146,000	0	0	0	0	146,000	0	0	0	0	0	0	146,000
中部	0	0	0	0	0	0	0	0	0	0	0	0	0
近畿	18,007,288	33,500	0	1,008,400	0	19,049,188	4,389,191	0	0	205,000	0	4,594,191	14,454,997
中国	230,200	0	0	4,000	0	234,200	0	0	0	0	0	0	234,200
四国	436,750	0	0	0	0	436,750	0	0	0	0	0	0	436,750
九州	0	0	0	0	0	0	0	0	0	0	0	0	0
沖縄	0	0	0	0	0	0	0	0	0	0	0	0	0
合計 =>	19,262,738	33,500	0	1,012,400	0	20,308,638	4,389,191	0	0	205,000	0	4,594,191	15,714,447

区分	一般			特定
	特積	利用	霊柩	

## 貨物自動車運送事業実績報告書

住 所 大阪市  
北区  
中ノ島3-2-4  
事業者名 エッグ運送株式会社  
代表者名 山田次郎  
電話番号 072-226-3605

### 事業概況 (2017年03月31日現在)

事業用自動車数	26 両	従業員数	0 人	運転者数	26 人
---------	------	------	-----	------	------

### 事業内容 (2016年04月01日 から 2017年03月31日まで)

・ダンプによる土砂等輸送	・冷凍、冷蔵輸送
・基準緩和認定車両による長大物品等輸送	・原木、製材輸送
・国際海上コンテナ輸送	・引越輸送
・コンクリートミキサー車による生コンクリート輸送	・その他
・危険物等輸送	( )

### 輸送実績 (2016年04月01日 から 2017年03月31日まで)

単位千円

	延実在車両数	延実働車両数	走行キロ	実車キロ	実運送(t数)	利用運送(t数)	営業収入
北海道	730	378	100,547	64,639	4,753.675	16.250	19,944
東北	365	207	45,904	30,536	1,718.182	0.000	14,025
北陸信越	0	0	0	0	0.000	111.920	1,494
関東	730	325	82,452	54,600	1,011.473	122.975	14,213
中部	1,095	658	193,089	127,466	3,650.591	271.000	12,507
近畿	5,110	1,091	309,135	207,136	6,554.694	1,977.371	122,666
中国	730	398	117,188	77,029	2,301.381	12.000	12,014
四国	365	198	57,682	36,580	1,429.238	0.000	16,184
九州	365	196	67,999	43,939	1,786.126	0.000	4,918
沖縄	0	0	0	0	0.000	0.000	0
全国計	9,490	3,451	973,996	641,925	23,205.360	2,511.516	217,964

### 事故件数 (2016年04月01日 から 2017年03月31日まで)

交通事故件数	0 件	重大事故件数	0 件	死者数	0 人	負傷者数	0 人
--------	-----	--------	-----	-----	-----	------	-----

- 備考 1.区分の欄は、該当する事項を で囲むこと。  
 2.従業員数は、兼営事業がある場合は、主として当該事業に従事している人数及び共通部門に従事している従業員のうち当該事業分として適正な基準により配分した人数とし、運転者数を含むものとする。  
 3.事業内容については、主なもの三項目以内を で囲むこと。  
 4.危険物等とは、自動車事故報告規則（昭和26年運輸省令第104号）別記様式の（注）の「積載危険物等」をいう。  
 5.輸送実績については、地方運輸局の管轄区域ごとに、当該地方運輸局の管轄区域内にあるすべての営業所に配置されている事業用自動車の輸送実績（ただし、輸送トン数（利用運送）については、当該地方運輸局の管轄区域内にあるすべての営業所において行った貨物自動車利用運送に係る貨物取扱量）について記載すること。  
 6.交通事故とは、道路交通法（昭和23年法律第105号）第72条1項の交通事故をいう。  
 7.重大事故とは、自動車事故報告規則第2条の事故をいう。

# 給与明細書

支給日 18年01月10日

エッグ運送株式会社

松島祐樹 様 '18年01月分  
基本 (m07) 1枚

**差引支給額 ¥260,874-**

勤怠項目	日/時間	支給項目	金額	控除項目	金額
所定労働時間	200.00	基本給	170,000	欠勤減算	0
出勤日数	26.00	通勤手当	10,000	健康保険	11,250
休出日数	0.00	残業手当	64,180	厚生年金	17,960
欠勤日数	0.00	休出手当	0	雇用保険	1,520
特休日数	0.00	深早手当	58,840	年金基金	0
残業時間	49.00	住宅手当	5,000	所得税	8,356
深早時間	20.00	業務手当	0	住民税	8,060
		長距離手当	0	社内販売	0
		支給計	308,020	控除計	47,146

# 給与明細書(控)

支給日 18年01月10日

エッグ運送株式会社

松島祐樹 様 '18年01月分  
基本 (m07) 1枚

**差引支給額 ¥260,874-**

勤怠項目	日/時間	支給項目	金額	控除項目	金額
所定労働時間	200.00	基本給	170,000	欠勤減算	0
出勤日数	26.00	通勤手当	10,000	健康保険	11,250
休出日数	0.00	残業手当	64,180	厚生年金	17,960
欠勤日数	0.00	休出手当	0	雇用保険	1,520
特休日数	0.00	深早手当	58,840	年金基金	0
残業時間	49.00	住宅手当	5,000	所得税	8,356
深早時間	20.00	業務手当	0	住民税	8,060
		長距離手当	0	社内販売	0
		支給計	308,020	控除計	47,146

## 賞与明細書

支給日 19年01月31日

エッグ運送株式会社

斉藤雅也 様 '19年 第01回分  
基本 (s01) 1枚

差引支給額 ¥238,280-

勤怠項目	日/時間	支給項目	金額	控除項目	金額
前回給与額	0	支給額	280,000	健康保険	4,270
対象係数	0.00	その他	0	厚生年金	7,930
				雇用保険	1,400
				所得税	28,120
		支給計	280,000	控除計	41,720

## 賞与明細書(控)

支給日 19年01月31日

エッグ運送株式会社

斉藤雅也 様 '19年 第01回分  
基本 (s01) 1枚

差引支給額 ¥238,280-

勤怠項目	日/時間	支給項目	金額	控除項目	金額
前回給与額	0	支給額	280,000	健康保険	4,270
対象係数	0.00	その他	0	厚生年金	7,930
				雇用保険	1,400
				所得税	28,120
		支給計	280,000	控除計	41,720

# 給与賞与項目別期間集計

(REXP412) Page:1 作成年月日:17/12/10 15:34

エッグ運送株式会社

(対象範囲 所属:基本 / 給与:17/01-17/12 / 賞与:17/01-17/03)

項目名	a01	f01	i03	i04	k03	m01	m02	m03
乗務員番号	a01	f01	i03	i04	k03	m01	m02	m03
名称	麻生高志	藤田慎吾	入江純一	岩本睦夫	小谷 悟	宮川京介	真中博之	眞鍋拓也
生年月日	60/04/01	68/06/12	69/07/18	62/11/07	70/09/14	73/11/16	66/04/21	70/04/19
退職日								
所定労働時間	2,600	2,800	2,400	2,400	2,400	2,400	2,400	2,400
出勤日数	325	350	304	298	297	318	297	305
休出日数	0	6	12	0	0	0	0	0
欠勤日数	0	0	0	0	0	0	0	0
特休日数	0	0	0	0	0	0	0	0
残業時間	592	644	574	558	539	552	649	383
深早時間	321	364	380	338	306	993	350	211
基本給	2,220,000	2,240,000	1,968,000	1,920,000	2,040,000	2,280,000	2,040,000	1,920,000
通勤手当	130,000	140,000	120,000	120,000	120,000	120,000	120,000	120,000
残業手当	859,510	745,510	671,420	648,310	680,210	843,500	764,720	553,070
休出手当	0	0	0	0	0	0	0	0
深早手当	699,340	635,450	569,190	674,260	657,730	793,510	719,060	381,920
住宅手当	0	0	0	0	0	0	0	0
業務手当	0	0	0	0	0	0	0	0
長距離手当	0	0	0	0	0	0	0	0
支給額	600,000	600,000	640,000	600,000	700,000	700,000	660,000	540,000
その他	0	0	0	0	0	0	0	0
支給計	4,508,850	4,360,960	3,968,610	3,962,570	4,197,940	4,737,010	4,303,780	3,514,990
欠勤減算	0	0	0	0	0	0	0	0
健康保険	156,880	145,110	119,760	122,640	129,840	137,880	132,600	118,320
厚生年金	226,190	211,470	170,760	202,080	190,920	217,560	197,880	172,680
雇用保険	16,130	15,580	13,689	13,800	12,920	18,070	15,170	12,190
年金基金	0	0	0	0	0	0	0	0
所得税	109,120	123,690	97,920	101,040	107,280	148,320	109,800	78,960
住民税	117,320	127,400	105,000	108,960	108,120	154,080	110,880	84,480
社内販売	0	0	0	0	0	0	0	0
健康保険	9,380	9,100	10,220	9,380	10,954	10,954	10,394	8,016
厚生年金	17,420	16,900	18,980	17,420	20,346	20,346	19,306	14,884
雇用保険	3,000	3,000	3,200	3,000	3,500	3,500	3,300	2,700
所得税	46,900	59,240	0	66,140	65,320	59,620	60,240	54,320
控除計	702,340	711,490	539,529	644,460	649,200	770,330	659,570	546,550
差引合計	3,806,510	3,649,470	3,429,081	3,318,110	3,548,740	3,966,680	3,644,210	2,968,440

# 乗務員総括表

出力期間 [17/01 ~ 17/12]

コト	名称	給与支給額	給与控除額	給与差引額	賞与支給額	賞与控除額	賞与差引額	支給合計
a01	麻生高志	3,908,850	625,640	3,283,210	600,000	76,700	523,300	3,806,510
f01	藤田慎吾	3,760,960	623,250	3,137,710	600,000	88,240	511,760	3,649,470
i03	入江純一	3,328,610	507,129	2,821,481	640,000	32,400	607,600	3,429,081
i04	岩本睦夫	3,362,570	548,520	2,814,050	600,000	95,940	504,060	3,318,110
k03	小谷 悟	3,497,940	549,080	2,948,860	700,000	100,120	599,880	3,548,740
m01	宮川京介	4,037,010	675,910	3,361,100	700,000	94,420	605,580	3,966,680
m02	真中博之	3,643,780	566,330	3,077,450	660,000	93,240	566,760	3,644,210
m03	真鍋拓也	2,974,990	466,630	2,508,360	540,000	79,920	460,080	2,968,440
m04	松川 洋	2,967,230	453,660	2,513,570	500,000	77,360	422,640	2,936,210
m05	松田武弘	3,974,930	675,930	3,299,000	640,000	82,480	557,520	3,856,520
m06	松本雅光	3,885,250	631,290	3,253,960	660,000	97,260	562,740	3,816,700
m07	松島祐樹	3,659,520	571,990	3,087,530	660,000	93,160	566,840	3,654,370
m08	前田洋介	5,192,000	871,842	4,320,158	800,000	120,500	679,500	4,999,658
n01	中野佳嗣	2,911,380	444,370	2,467,010	560,000	93,380	466,620	2,933,630
s01	斉藤雅也	2,613,030	430,190	2,182,840	560,000	83,440	476,560	2,659,400
	合計 =>	53,718,050	8,641,761	45,076,289	9,420,000	1,308,560	8,111,440	53,187,729

# 年間集計表

(REXP416) Page:1 作成年月日:17/12/10 15:35

エッグ運送株式会社

(対象範囲 : 2017年)

>>給与

>>賞与

名称	1月	2月	3月	4月	5月	6月	7月	8月	9月	10月	11月	12月	1回	2回	3回	支給計 控除計 差引計
麻生高志 (a01)	289,040 46,790 242,250	290,240 46,750 243,490	293,150 46,730 246,420	304,720 46,790 257,930	635,840 111,200 524,640	311,050 46,800 264,250	305,600 46,810 258,790	286,420 46,730 239,690	300,420 46,720 253,700	314,290 46,820 267,470	289,040 46,750 242,290	289,040 46,750 242,290	300,000 38,350 261,650	300,000 38,350 261,650	0 0 0	4,508,850 702,340 3,806,510
藤田慎吾 (f01)	530,460 89,030 441,430	511,100 81,500 429,600	278,600 48,270 230,330	280,440 48,290 232,150	269,190 48,260 220,930	285,170 48,330 236,840	258,160 40,710 217,450	255,840 40,690 215,150	287,180 48,360 238,820	280,720 48,430 232,290	262,050 40,690 221,360	262,050 40,690 221,360	300,000 44,120 255,880	300,000 44,120 255,880	0 0 0	4,360,960 711,490 3,649,470
入江純一 (i03)	268,410 42,163 226,247	259,480 42,130 217,350	274,050 42,230 231,820	280,770 42,280 238,490	274,190 42,250 231,940	289,510 42,360 247,150	291,070 42,380 248,690	281,650 42,330 239,320	275,180 42,250 232,930	297,480 42,430 255,050	268,410 42,163 226,247	268,410 42,163 226,247	320,000 16,200 303,800	320,000 16,200 303,800	0 0 0	3,968,610 539,529 3,429,081
岩本睦夫 (i04)	275,620 45,730 229,890	271,020 45,680 225,340	289,070 45,780 243,290	288,030 45,750 242,280	279,460 45,670 233,790	293,680 45,840 247,840	281,490 45,700 235,790	267,850 45,650 222,200	284,580 45,740 238,840	280,530 45,680 234,850	275,620 45,650 229,970	275,620 45,650 229,970	300,000 47,970 252,030	300,000 47,970 252,030	0 0 0	3,962,570 644,460 3,318,110
小谷 悟 (k03)	286,180 45,750 240,430	282,560 45,720 236,840	307,510 45,810 261,700	296,480 45,770 250,710	281,450 45,690 235,760	301,250 45,820 255,430	299,040 45,790 253,250	273,820 45,670 228,150	297,480 45,760 251,720	299,810 45,780 254,030	286,180 45,760 240,420	286,180 45,760 240,420	350,000 50,060 299,940	350,000 50,060 299,940	0 0 0	4,197,940 649,200 3,548,740
宮川京介 (m01)	320,820 56,270 264,550	332,160 56,400 275,760	346,180 56,440 289,740	346,180 56,440 289,740	342,510 56,360 286,150	345,120 56,410 288,710	342,180 56,310 285,870	331,250 56,230 275,020	347,080 56,430 290,650	341,890 56,280 285,610	320,820 56,170 264,650	320,820 56,170 264,650	350,000 47,210 302,790	350,000 47,210 302,790	0 0 0	4,737,010 770,330 3,966,680
真中博之 (m02)	297,200 47,170 250,030	295,080 47,190 247,890	317,480 47,280 270,200	313,080 47,220 265,860	305,290 47,090 258,200	310,260 47,180 263,080	316,620 47,320 269,300	270,050 47,050 223,000	312,090 47,240 264,850	312,230 47,250 264,980	297,200 47,170 250,030	297,200 47,170 250,030	330,000 46,620 283,380	330,000 46,620 283,380	0 0 0	4,303,780 659,570 3,644,210
眞鍋拓也 (m03)	241,910 38,850 203,060	236,480 38,830 197,650	256,170 38,930 217,240	252,740 38,860 213,880	253,840 38,900 214,940	260,400 38,990 221,410	238,800 38,830 199,970	233,620 38,800 194,820	263,050 39,020 224,030	254,160 38,920 215,240	241,910 38,850 203,060	241,910 38,850 203,060	270,000 39,960 230,040	270,000 39,960 230,040	0 0 0	3,514,990 546,550 2,968,440
松川 洋 (m04)	231,500 37,670 193,830	226,260 37,650 188,610	249,580 37,820 211,760	256,030 37,860 218,170	245,180 37,770 207,410	250,670 37,840 212,830	251,490 37,870 213,620	223,090 37,670 185,420	260,270 37,900 222,370	272,540 37,950 234,590	247,080 37,810 209,270	253,540 37,850 215,690	250,000 38,680 211,320	250,000 38,680 211,320	0 0 0	3,467,230 531,020 2,936,210
松田武弘 (m05)	322,610 56,290 266,320	317,190 56,250 260,940	340,080 56,400 283,680	345,090 56,440 288,650	337,480 56,350 281,130	340,050 56,390 283,660	308,250 56,210 252,040	330,150 56,360 273,790	345,620 56,360 289,260	343,190 56,300 286,890	322,610 56,290 266,320	322,610 56,290 266,320	320,000 41,240 278,760	320,000 41,240 278,760	0 0 0	4,614,930 758,410 3,856,520
松本雅光 (m06)	313,160 52,560 260,600	306,230 52,520 253,710	334,060 52,650 281,410	329,160 52,600 276,560	332,020 52,650 279,370	330,010 52,630 277,380	338,460 52,710 285,750	309,510 52,530 256,980	334,260 52,660 281,600	332,060 52,660 279,400	313,160 52,560 260,600	313,160 52,560 260,600	330,000 48,630 281,370	330,000 48,630 281,370	0 0 0	4,545,250 728,550 3,816,700
松島祐樹 (m07)	274,280 43,900 230,380	271,800 43,860 227,940	291,280 44,080 247,200	288,020 44,110 243,910	295,280 44,160 251,120	578,040 88,150 489,890	296,480 44,210 252,270	260,460 43,800 216,660	264,160 43,980 220,180	291,160 44,080 247,080	274,280 43,830 230,450	274,280 43,830 230,450	330,000 46,580 283,420	330,000 46,580 283,420	0 0 0	4,319,520 665,150 3,654,370
<b>合計</b>	<b>3,651,190</b> <b>602,173</b> <b>3,049,017</b>	<b>3,599,600</b> <b>594,480</b> <b>3,005,120</b>	<b>3,577,210</b> <b>562,420</b> <b>3,014,790</b>	<b>3,580,740</b> <b>562,410</b> <b>3,018,330</b>	<b>3,851,730</b> <b>626,350</b> <b>3,225,380</b>	<b>3,895,210</b> <b>606,740</b> <b>3,288,470</b>	<b>3,527,640</b> <b>554,850</b> <b>2,972,790</b>	<b>3,323,710</b> <b>553,510</b> <b>2,770,200</b>	<b>3,571,370</b> <b>562,420</b> <b>3,008,950</b>	<b>3,620,060</b> <b>562,580</b> <b>3,057,480</b>	<b>3,398,360</b> <b>553,693</b> <b>2,844,667</b>	<b>3,404,820</b> <b>553,733</b> <b>2,851,087</b>	<b>3,750,000</b> <b>505,620</b> <b>3,244,380</b>	<b>3,750,000</b> <b>505,620</b> <b>3,244,380</b>	<b>0</b> <b>0</b> <b>0</b>	<b>50,501,640</b> <b>7,906,599</b> <b>42,595,041</b>

# 売上実績表

対象年月:17/12

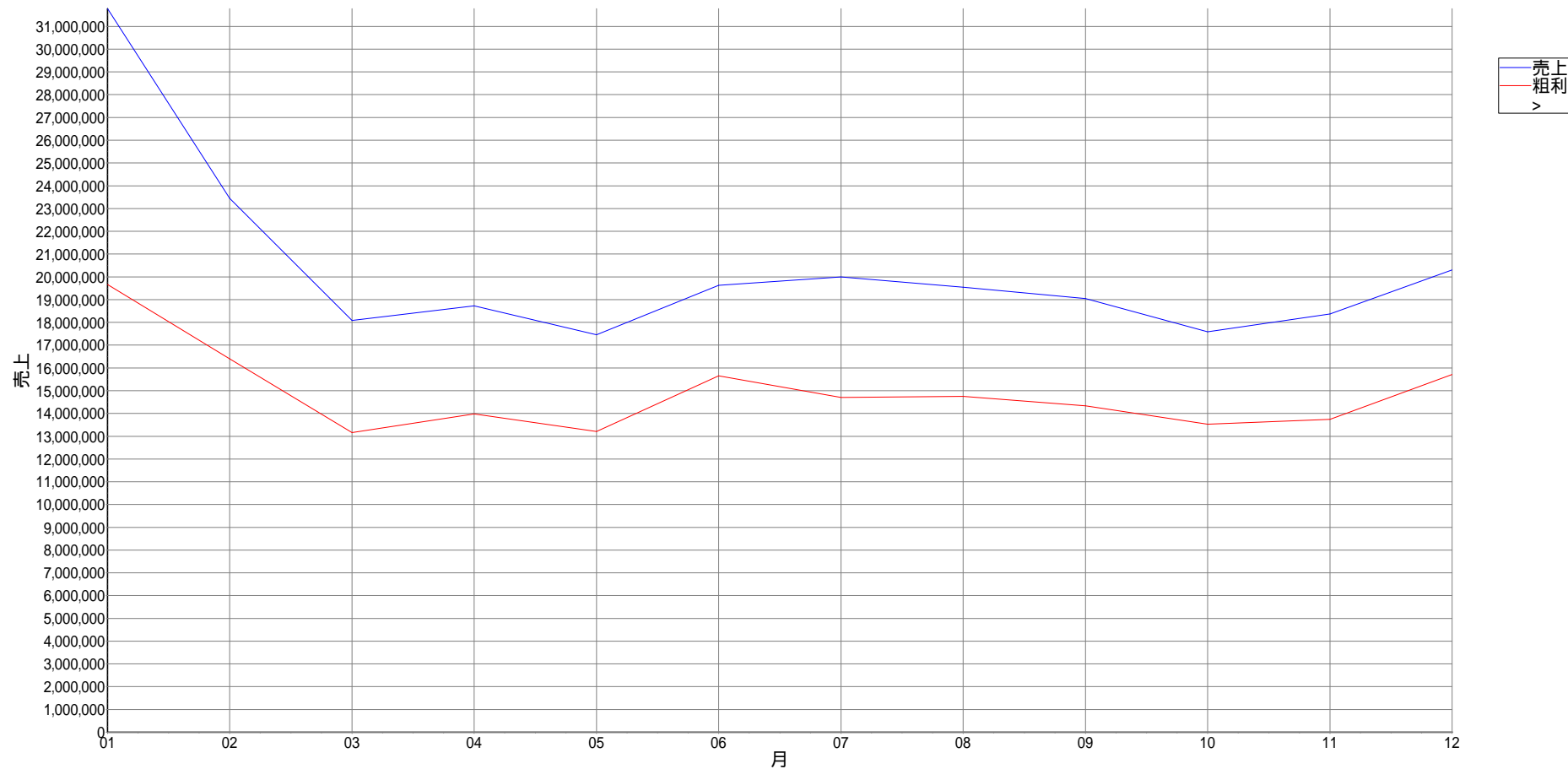

名称	合計	1月	2月	3月	4月	5月	6月	7月	8月	9月	10月	11月	12月
全売上	243,968,935	31,779,277	23,445,090	18,088,360	18,726,924	17,457,583	19,622,670	19,993,775	19,542,996	19,045,554	17,583,548	18,374,520	20,308,638
粗利	178,821,568	19,658,313	16,401,334	13,163,281	13,973,898	13,201,909	15,646,471	14,704,648	14,752,490	14,336,333	13,529,080	13,739,364	15,714,447



# 売上対比表

対象年月:17/12

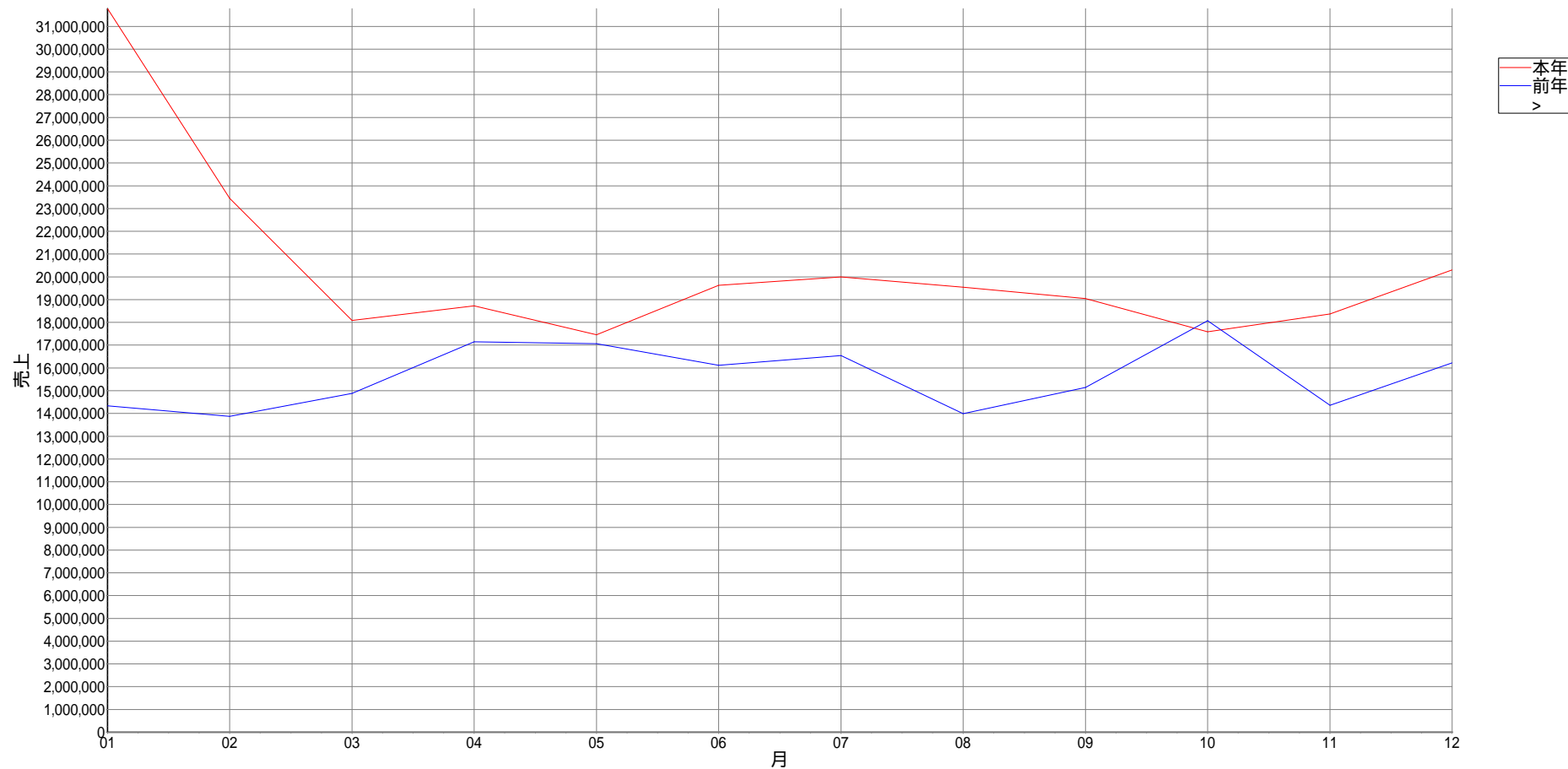

名称	合計	1月	2月	3月	4月	5月	6月	7月	8月	9月	10月	11月	12月
本年	243,968,935	31,779,277	23,445,090	18,088,360	18,726,924	17,457,583	19,622,670	19,993,775	19,542,996	19,045,554	17,583,548	18,374,520	20,308,638
前年	187,746,010	14,334,540	13,875,350	14,884,630	17,146,230	17,064,360	16,115,390	16,541,930	13,993,490	15,137,260	18,073,840	14,359,570	16,219,420

※乗務員台帳(詳細)から出力されます。

## 運転者台帳 (労働者台帳)

印は必ず記載する事項

事業者名	エッグ運送株式会社	作成番号	0003
営業所名		作成年月日	平成29年 10月 10日
		雇入れ年月日	平成29年 06月 22日
		運転者選任年月日	

職種	職員
----	----

フリガナ 氏名	サヤマ 杉山孝治	性別	男	血液型	B型	生年月日	昭和57年 09月 07日	写 真 台帳作成前6ヶ月 以内に撮影した 単独、上三分身、 無帽、正面、無背 景の写真貼付 年 月撮影
現住所	〒 599-8238 Tel 072-123-4567 大阪府堺市中区土師町1							

運転免許証	免許の種類(1種)	大型 普通		免許証貼付欄  貼 付 欄
	免許の種類(2種)			
	取得年月日	平成13年 10月 05日		
	免許証番号	1234567		
	免許条件	メガネ等		
	有効期限	平成31年 10月 31日まで	番号	
注:運転免許証の記載内容(有効期限、住所、氏名等)に変更があった場合は、速やかに変更後のものへ張り替えること				

変更	営業所				
	職種				
	年月日				

履歴・運転経験	年 月 日	最終学歴・勤務先	職種(内容)	運転経験年月	備考

資格	資格名称等			
	取得年月日			

保険関係	種 類	加 入 年 月 日	保 険 の 記 号 ・ 番 号
	健康保険		
	厚生年金保険		
	雇用保険 労災保険		

通勤方法及び所要時間	1.徒歩:00:00 2.自転車:00:30 3.バス・電車等:00:00 4.自家用車:00:00
住居の状況	自宅
緊急連絡方法	

エッグ運送株式会社

※乗務員台帳(詳細)から出力されます。

健康診断	受診年月日	健康状態

現在治療中の病気、持病等記入する。健康状態の把握は、健康診断の受診状況および結果の写しの添付のこと。

賞罰関係	年月日	内容	年月日	内容

自動車事故歴	発生年月日	登録番号	人身事故	物損事故	有責・無責の別	処理方法	摘要

車両等の交通による人の死傷または物の損壊があったとき。

交通違反歴	違反年月日	時間	場所	違反の種別・概要

適性診断	実施年月日	内容等	実施年月日	内容等

指導教育の実施状況	実施年月日	内容等	実施年月日	内容等

家族状況	氏名	生年月日	続柄	氏名	生年月日	続柄

退職等	転任、退職、その他の理由により運転者でなくなった日 理由 ( 平成 年 月 日 )
-----	--

備考	
----	--

退職後、三年間保存